KDV DAHİL 6000 LİRA

SUPERMEN

SUPER SERİ

CİLT 31

B YAYINLARI

63

Türkiye'de yayın hakkı B YAYINLARI na aittir.
(BİLKA-Bilim Kültür Araştırma, Yayıncılık Ltd.Şti.)

Esrarengiz Oyun

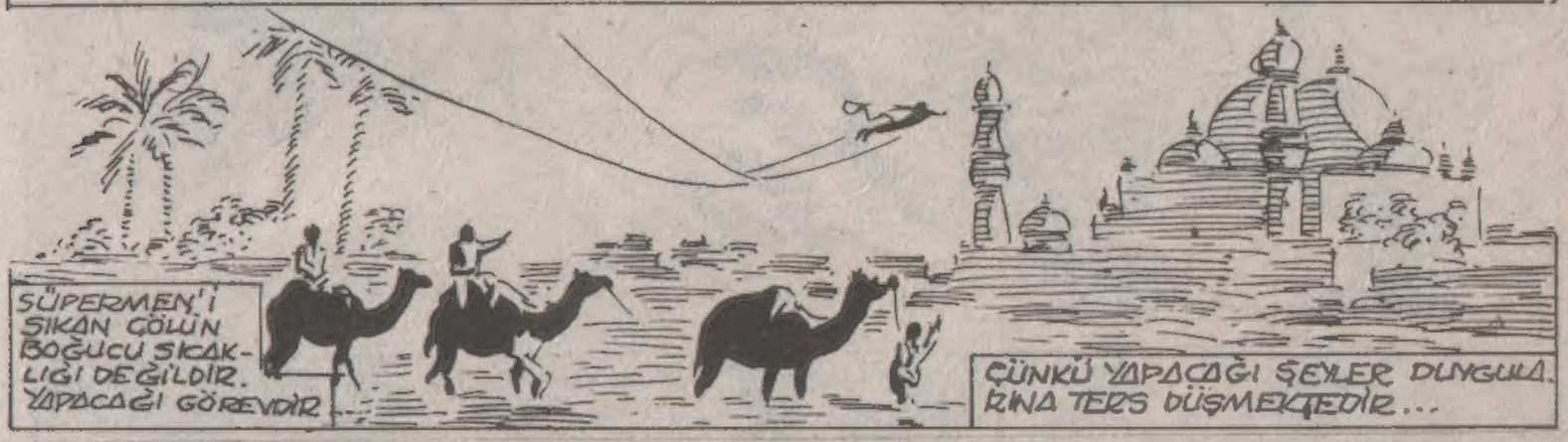

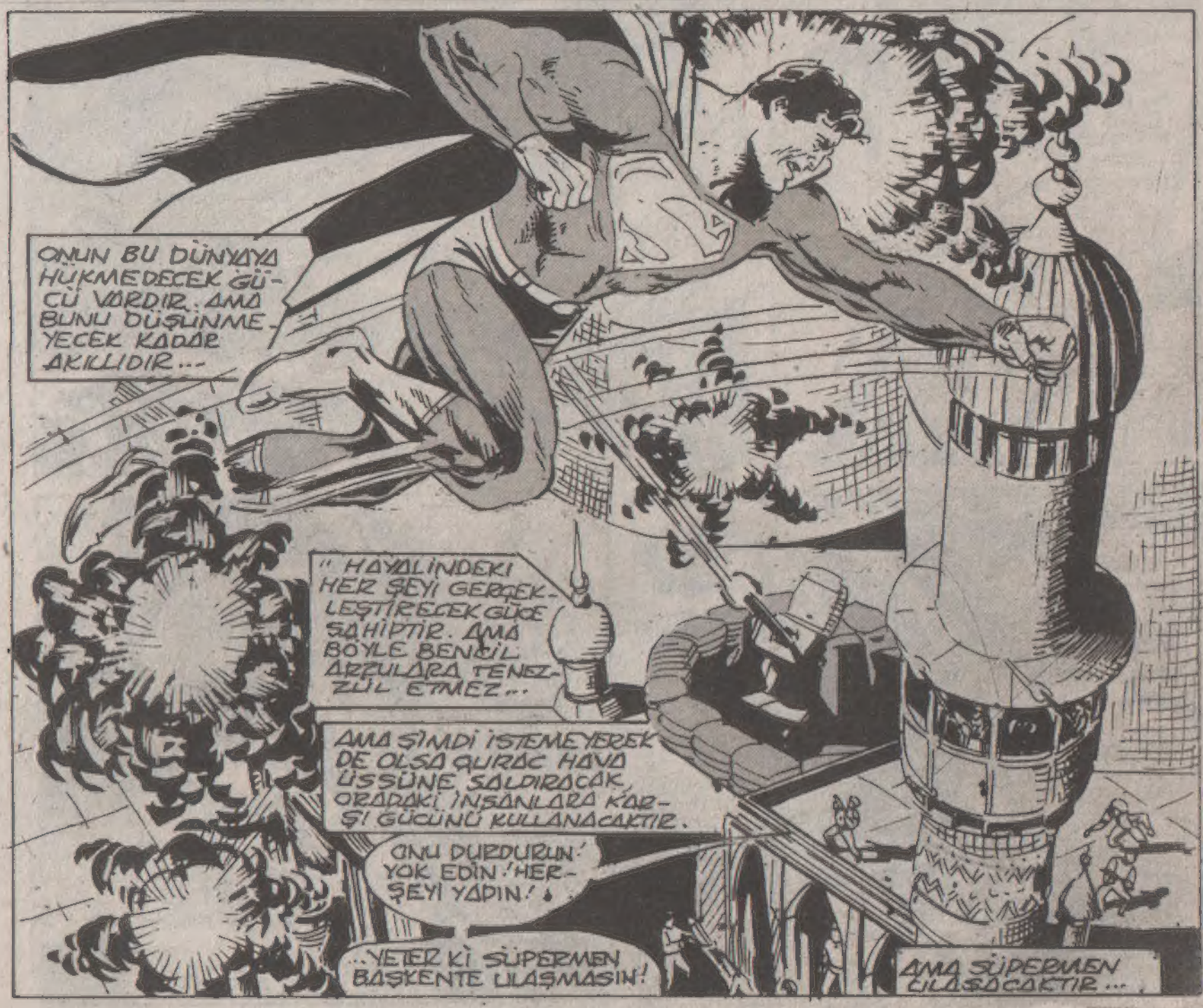

HEP AYNI OYUNLAR...
BANA VAKTİMİ BOŞA HARCATIYORLAR.
YOLUMDAN ÇEKİLİN. ZAMANINIZ VARKEN BUNU YAPIN!
VE YAPARLAR...
YOLUMDAN ÇEKİLDİLER. ARTIK KİMSEYE BİR ŞEY OLMAZ.
YALNIZ BU BOMBAYA BİR ŞEYLER...
...OLABİLİR...
QURAC DÜNYADAKİ TERÖRİST ÜLKELERİN EN KÖTÜSÜ...
DÜNYADA ÖLÜM VE ŞİDDET SAÇIYOR...
O BURADA... BUNU BİLİYORUM.. ONUN ÖFKESİNİ HİSSEDİYORUM.
AYRICA...
...ÜZÜNTÜSÜNÜ DE...
DUYGULARIYLA HAREKETLERİ ÇAKIŞIYOR...
BU İLGİNÇ BİR DURUM...

ULUUFF!
BUNA HAZIR DE-GİLİM...ACIYOR...
AMA ÖNEMLİ DEĞİL...
BİR TANKI DAHA BOZDUM..
BURAYA GELMEK İÇİN NEDEN BU KADAR BEKLEDİM BİLMİYORUM. BELKİ DE... BİLİYORUM...

GÜÇLERİMLE DÜNYADAKİ YAŞAMIN AKIŞINI ETKİLEMEYE MECBUR KALDIĞIM ZAMANLAR, HEP TEREDDÜT ETTİM...
BAZILARI BENİ ÖYLE SANSA DA, BEN BİR TANRI GİBİ HAREKET EDEMEM...
AMA İKİNCİ DÜNYA SAVAŞI SIRASINDA DÜNYADA OLSAYDIM, SORUMLULUKTAN KAÇMAYIP HİTLER'E KARŞI KOYARDIM...
ÖZEL GÜÇLERE SAHİP OLABİLİRİM, AMA YİNE DE BİR İNSANIM.
İNSANLAR ELLERİNDEN GELENİN EN İYİSİNİ YAPMALILAR. DÜNYA ANCAK BU ŞEKİLDE İLERLEYEBİLİR.
QURAC BU SAVAŞ MAKİNELERİNİ GÖNDEREREK METROPOLİS'İN YARISINI YOKEDEBİLİRDİ. BUNLAR KESİNLİKLE DÜNYADA TERÖRİZM YARATIYOR.
AMA BU ŞİMDİ DURMALI...
SORUNUNU ÇÖZÜYOR. NEDEN ONUN BİZDEN BİRİ OLABİLECEĞİNİ SÖYLEDİM, ANLIYOR MUSUN?
BUNU ÖĞRENMEM GEREK...
EĞER BİZDEN BİRİYSE, ONU ARAMIZA ALIRIZ...
DEĞİLSE...
...KADERİNE MECLİS KARAR VERECEK...

SENİ UYARIYORUM. DAHA FAZLA YAKLAŞMA...
DURDURUN!
ATEŞ EDİN!
HIH!..
DURDURUN ONU...
BAŞKANIN OFİSİNE YAKLAŞTIRMAYIN!
NE BOŞ BİR ÇABA.
ÜZGÜNÜM ÇOCUKLAR! - AMA BU KADAR UZUN OYUN OYNAMAK İÇİN GELMEDİM.
SÜPERMEN BAŞKAN MARCO'YU GÖRMEK İSTİYOR...
ŞEY.. KENDİSİ İÇERDE... AMA RAHATSIZ EDİLMEK İSTEMİYOR.
NE ZAMAN ONA ULAŞSAN, KENDİNDEN BİR ŞEYLER KAYBEDİYORSUN. ONUN ACISINI PAYLAŞIYORSUN.
BÖYLE ACI ÇEKMENİ İSTEMİYORUM, PRANA...
AMA O BİZDEN BİRİYSE, EN GÜÇLÜ İTTİFAKIMIZ OLACAK...
AMA YA DEĞİLSE PRANA? ONUN DUYGULARINA ULAŞMAK SENİ ÖLDÜRECEK...

ÖZÜR DİLERİM BAYAN AMA DURDURULMAK İSTEMEM...
EMİNİM BENİ ANLAMIŞSINDIR.
OFF...
BAŞKAN MARLO. SİZİNLE KONUŞMAM GEREK...
ASKER! ONU DEFET...
T-TABİİ EFENDİM.
EVLÂT...
..BUNU DÜŞÜNME BİLE!
ÜLKEME YAPILAN SALDIRILARDAN SİZİN SORUMLU OLDUĞUNUZA İNANIYORUM. TÜM KANITLAR...
..BUNU GÖSTERİYOR SAYIN BAŞKAN.
BUNDAN HİÇ MEMNUN OLMADIĞIMI SÖYLEMEYE GEREK YOK...
BİZİM NESLİMİZ ÇOK UZUN ZAMANDIR SAKLANDI. ŞİMDİ HEP BİRARAYA GELMEMİZ GEREK..
BELKİ DE ONUN YÜZÜNDEN ÖLMELİSİN, ÖYLE Mİ?
BUNU YAPMALIYIM.. ONUN BEYNİNE GİRMELİ, SÜPERMEN'İN GERÇEKTEN KİM OLDUĞUNU ÖĞRENMELİYİM...
EVET.. BELKİ DE ÖLMELİYİM...

BENİ DİNLE SÜPERMEN... BENİM METROPOLİS'E YAPILAN SALDIRIYLA BİR İLGİM YOK...
SİLÂHLAR BURADAN GELMİŞ...
BELKİ OLABİLİR... AMA BENİM HABERİM YOK...
QURAC'A BİRÇOK İNSAN GELİP GİDER. ADAMLARIM DA BANA HERKES HAKKINDA RAPOR VERMEZ..
LÜTFEN İNAN BANA SÜPERMEN! BIRAK BENİ!
NEYE İNANACAĞIMI BİLMİYORUM.
PEKALÂ MARLO...
SEN SORUMLU OLMASAN BİLE, ÜLKENDE GİZLENEN TÜM ÇILGIN GRUPLARIN YERİNİ...
...BİLİYORSUNDUR... BU ADAMLARIN DEĞİL AMA SEN VE BEN ŞİMDİ ÇÖLDE KÜÇÜK BİR GEZİNTİ YAPACAĞIZ...
BENİ SALDIRIYI YAPMIŞ OLABİLECEK TÜM DOSTLARINLA TANIŞTIRACAKSIN...
...BEN DE O TERÖRİSTİNİ YERLE BİR EDECEĞİM...
SEN TERÖRÜ DEMİR PERDE ÜLKELERİNE BİLE GÖTÜRDÜN. BU YÜZDEN...
ONLARDAN DA SEMRATİ BEKLEME... ARTIK...
...HER ŞEY BİTTİ, MARLO. HER ŞEY...
NEE?
UNNHHH!...
PRANA. PRANA!..
ÇOK GEÇ... ARTIK BEYİNLERİ BİRLEŞTİ.
LÜTFEN KOCAÇIĞIM... LÜTFEN ÖLME...

HAZIR YERE DÜŞMÜŞKEN BİR ŞEYLER YAPIN! ATEŞ EDİN! ÖLDÜRÜN...
ONU AYAĞA KALDIRMAYIN!
"BEYNİ O KADAR GÜÇLÜ Kİ BENİ DIŞARI ITİYOR.. İÇERİ GİRMEKTE ZORLANIYORUM..."

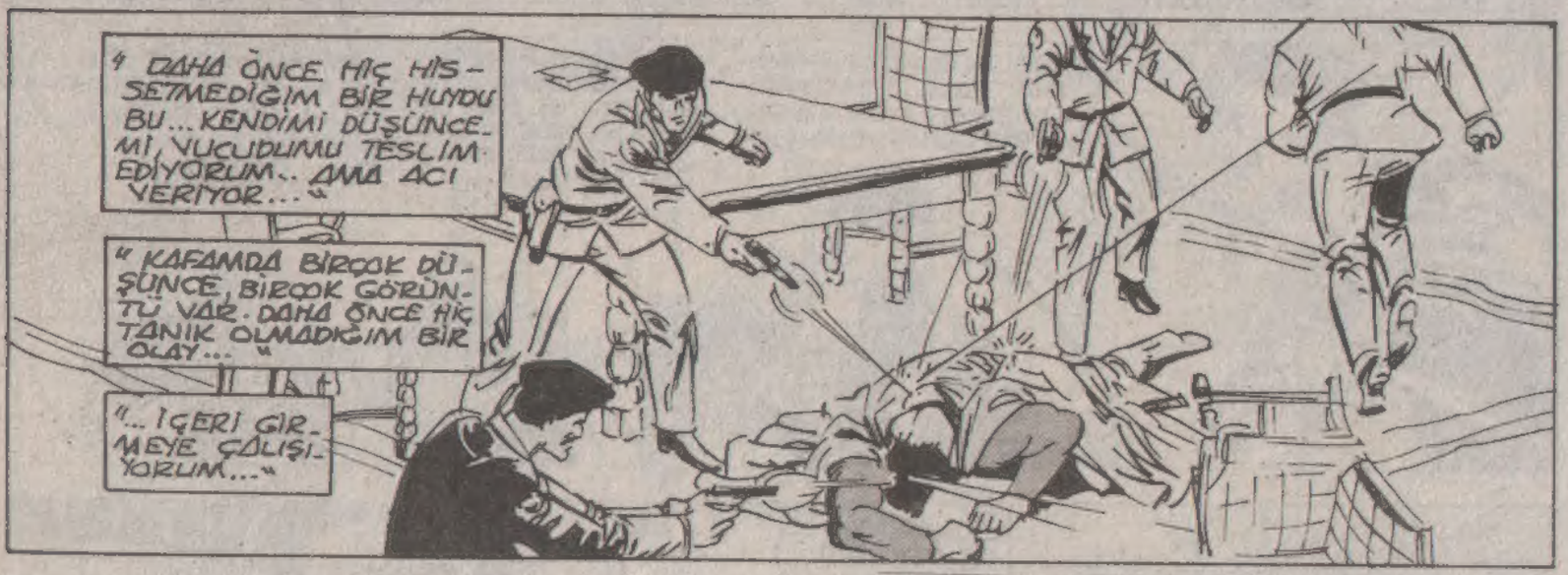
"DAHA ÖNCE HİÇ HİSSETMEDİĞİM BİR HUYDU BU... KENDİMİ DÜŞÜNCEMİ, VUCUDUMU TESLİM EDİYORUM.. AMA ACI VERİYOR..."
"KAFAMDA BİRÇOK DÜŞÜNCE, BİRÇOK GÖRÜNTÜ VAR. DAHA ÖNCE HİÇ TANIK OLMADIĞIM BİR OLAY..."
"...İÇERİ GİRMEYE ÇALIŞIYORUM..."

İÇERİ GİRDİM..."
NEREDEYİM?

KENDİMİ DEĞİŞİK HİSSEDİYORUM. VÜCUDUM AĞIRLAŞTI, SANKİ AYAKLARIMA KURŞUN BAĞLANDI...
OĞLUM...

OĞLUMUZ. ARTIK GEBELİK ODASI YOK. O BİZİM, LARA...
BİZİM AŞKIMIZDAN OLAN OĞLUMUZ...
İŞTE AŞKIMIZIN MEYVESİ KARŞIMIZDA...

ONLARA HÜKMEDECEK. ONLARI KRİPTON GELENEKLERİNE GÖRE ŞEKİLLENDİRECEK...
"DEMEK O HÜKMETMEK İÇİN YARATILMIŞ. BELKİ DE O BİZİM ATAMIZ.. EFSANENİN EKSİK KALAN KİŞİSİ..."
VAHŞİLERLE DOLU BİR GEZEGEN OĞLUMUZUN YÖNETMESİ İÇİN İDEAL BİR YER OLABİLİR. GÜÇLERİYLE O VAHŞİLERE HÜKMEDECEK.
O İNSANLARA NEYİN DOĞRU NEYİN YANLIŞ OLDUĞUNU ÖĞRETECEK. EVET OĞLUM...
İNSANLIĞIN GELİŞİMİNİ HIZLANDIRMAK GEREK. AKSİ HALDE MAYMUNDAN GELEN O İNSANLAR FAZLA İLERLEYEMEZ...
ONLARA HÜKMETMEK SENİN HAKKIN...
ONLARI SÜPERMEN GİBİ YÖNET...
"EĞER BİZDEN BİRİYSE, ANNESİ VASITASIYLA İLETTİĞİM SÖZLERİ KABULLENİR..."
HAYIIIR!
"NE DİRENİYOR? OLAMAZ..."
PRANA.. PRANA... BENİ DUYUYOR MUSUN? ONUN İÇİNDEN ÇIK, BANA GERİ GEL... PRANA..
ÇOK FAZLA DİRENİYOR. BANA ACI VERİYOR. BENLİĞİMİN BİR KISMI GİTTİ...
LÜTFEN SARIL BANA...

ONU TERKET... ONU UNUT... BÜNLARI YAPMAYA DEĞMEZ. BANA GERİ GEL!..
MECLİS SENİ ANLAR...
HAYIR.. TEKRAR ORAYA GİTMELİYİM... GİTMELİYİM...
BEN TANRI DEĞİLİM. ONLARI YÖNETEMEM. ONLAR DA BİZİM GİBİ İNSAN. BELKİ DE BİZDEN DAHA İYİ...
ONLARIN DUYGULARI VAR. HAYATI GERÇEKTEN YAŞIYORLAR.. ONLARIN KRİPTONUN GELİŞMESİNDEN ÖĞRENECEKLERİNDEN ÇOK BENİM ONLARDAN ÖĞRENECEKLERİM VAR..
YANILIYORSUN! SEN ONLARDAN ÜSTÜNSÜN..
SEN BİZE AİTSİN OĞLUM, ONLARA DEĞİL...
HAYIR BEN! İNSANIM. KALPSİZ BİR YARATIK DEĞİLİM..
..ÜSTELİK SEVİYORUM..
KARIM HAKLI!... SEN BİZDENSİN... İNAN BANA...
BİZ İNSANLARIN ONCÜSÜYÜZ. ONLARDAN ÜSTÜNÜZ. ONLARA HÜKMETMELİYİZ..
BİZE GERİ DÖN TEKRAR HALKINA KATIL. İNSANLARA HÜKMETMEMİZDE BİZE YARDIM ET...
HAYIIIR!..
O HALDE SENİN CEHENNEME. BİZDEN BİRİ DEĞİLSEN, KİMSİN SEN? BİZİM GÜÇLERİMİZE SAHİPSİN...
ONLARI NEDEN İNSANLIK İÇİN KULLANIYORSUN? NEDEN GÜÇLERİNİ HÜKMETMEK İÇİN KULLANMIYORSUN?
NEDEN? NEDEN? NEDEN?

ÇÜNKÜ SİZDEN BİRİ DEĞİLİM.. ÇÜNKÜ HEPİMİZ BİRBİRİMİZE YARDIM ETMELİYİZ. HİÇBİRİMİZ YALNIZ OLAMAYIZ..
NEREDEYİM? NE OLDU..
BANA?
ONUNLA BİRLEŞTİN. BİRBİRİNİZİN PARÇASI OLDUNUZ. VE ACI ÇEKEN SEN OLDUN.
BUNA SON VER PRANA. BENİM İÇİN...
BUNA SON VER! BİTTİ Mİ? NE OLDU?
HÂLÂ İÇİMDE BİR SES DUYUYORUM. İNGİLİZCE DEĞİL AMA YİNE DE...
ANLIYORUM...
KEŞKE BU İŞE SON VEREBİLSEYDİM. AMA ONUN BEYNİ... ONUN İÇİNDE OLACAKTIN Kİ GÖRÜRDÜN.
O BİZDEN BİRİ DEĞİL. BAMBAŞKA BİR YARATIK...
ONUN İÇİNDE SONSUZ BİR HUZUR VAR. NEFRET YOK, SIKINTI YOK, KIZGINLIK YOK...
İNSANLAR KOŞUYOR. AMA UMURUMDA DEĞİL. ŞİMDİ DİNLENMEM GEREK..
NE OLDU? HER ŞEY BEYNİMİN İÇİNDE Mİ CEREYAN ETTİ?
ONUN BEYNİ O KADAR HARİKA BİR ŞEY Kİ...
TEKRAR ORAYA GİTMELİYİM...

BANA NE OLDU BİLMİYORUM. KRİPTON'DAYDIM, ANNEMLE BABAMI GÖRDÜM.
AMA ONLAR, GÖRÜNDÜKLERİ GİBİ SOĞUK KALPLİ OLAMAZLAR DEĞİL Mİ?
TÜM GÜÇLERİME RAĞMEN, KENDİMİ BİR TANRI OLARAK GÖREMİYORUM...
DÜNYAYA, İNSANLARA HÜKMETMEK İÇİN GÖNDERİLMİŞ OLAMAM...
BANA NE OLDU? GERÇEKTEN NE OLDU?
İŞTE KALACAĞIM OTEL. TANRIYA ŞÜKÜR DAİLY PLANET DİĞER KİMLİĞİM KLARK KENT İÇİN BİR ODA AYIRTMIŞTI...
MARLOS'UN SAVAŞÇILARI HAKKINDAKİ DOSYAYI HAZIRLAMALIYIM...
ÖYLE YORGUNUM Kİ SANKİ KAFAMDA ŞIMŞEK ÇAKIYOR..
ONUN GÜÇLERİNİN SINIRINI BİLMELİYİZ. İŞTE YENİDEN ONA ULAŞTIM...
ONUN BEYNİ BENİMLE...
BENİMKİ DE ONUNLA...
AMMA ÇOK UYUMUŞUM. AMA HÂLÂ YORGUNUM...

SÜPERMEN...
SENİN İÇİN GELDİK..
UNNK..
UZUN ZAMANDIR SENİN İYİLİKSEVERLİĞİNİ DÜŞÜNDÜM SÜPERMEN...
HİÇ KİMSE BU KADAR İYİ OLAMAZ...
ÖYLE Mİ? SİZİN, GERÇEK AMACINIZ NEDİR?
RAGHHH!..
SENDEN DOĞRU CEVAPLAR İSTİYORUZ SÜPERMEN...
SENİN ASIL NİYETİN NEDİR? İYİLİK YAPARAK İNSANLARI KENDİNE BAĞIMLI KILMAK İSTİYORSUN DEĞİL Mİ?
SONRA DA ONLARA HÜKMEDECEKSİN...
KABUL ET SÜPERMEN! SEN DE BİZİM GİBİSİN. İNSANLARA HÜKMETMEK İSTİYORSUN...
KABUL ET...
SENDEN GERÇEĞİ ÖĞRENECEĞİM, SÜPERMEN. KABUL ET!
HAYIR, HAYIR! BİR NİYETİM YOK. SADECE YARDIM ETMEK İSTİYORUM...
TÜM YAPTIĞIM BU...

BAH! SEN İŞİ BECEREMEDİN, SYNAPSE. BIRAK DA METALLO DENESİN!
O PİS ROBOT GERÇEĞİ ASLA ÖĞRENEMEZ...
YANILIYORSUN, SYNAPSE...
BENİM KALBİM KRİPTONİTTEN YAPILMIŞ, SÜPERMEN!! ÖLDÜRECEK TEK MADDE OLAN KRİPTONİTTEN...
BURAYA NEREDEN GELDİĞİNİ, PLÂNININ NE OLDUĞUNU ANLATACAK.. GERÇEĞİ ÖĞRENECEĞİZ.
..YOKSA ONU ÖLDÜRECEĞİM.
LÂNET OLSUN! SİZE GERÇEĞİ SÖYLEDİM. YARDIM ETMEYİ SEVİYORUM. TEK AMACIM BU...
SENİN GÜÇLERİNE SAHİP HİÇ KİMSE GÜÇLERİNİ BU ŞEKİLDE KULLANAMAZ..
KİMSE BU KADAR İYİ, BU KADAR ÇILGIN DEĞİLDİR...
SENİN BURADA BAŞKA BİR AMACIN VAR. BİZ DE BUNU ÖĞRENECEĞİZ..
BURADA YANILIYORSUN, LUTHOR. HERKES SENİN GİBİ DEĞİLDİR..
...HERKES SENİN GİBİ DÜNYAYI KENDİ ZEVKİ İÇİN CEHENNEME ÇEVİRMEZ...
BENİM GİBİ MİLYONLARCA İNSAN VAR, LUTHOR. BU DÜNYAYA VE İNSANLARINA İNANAN...

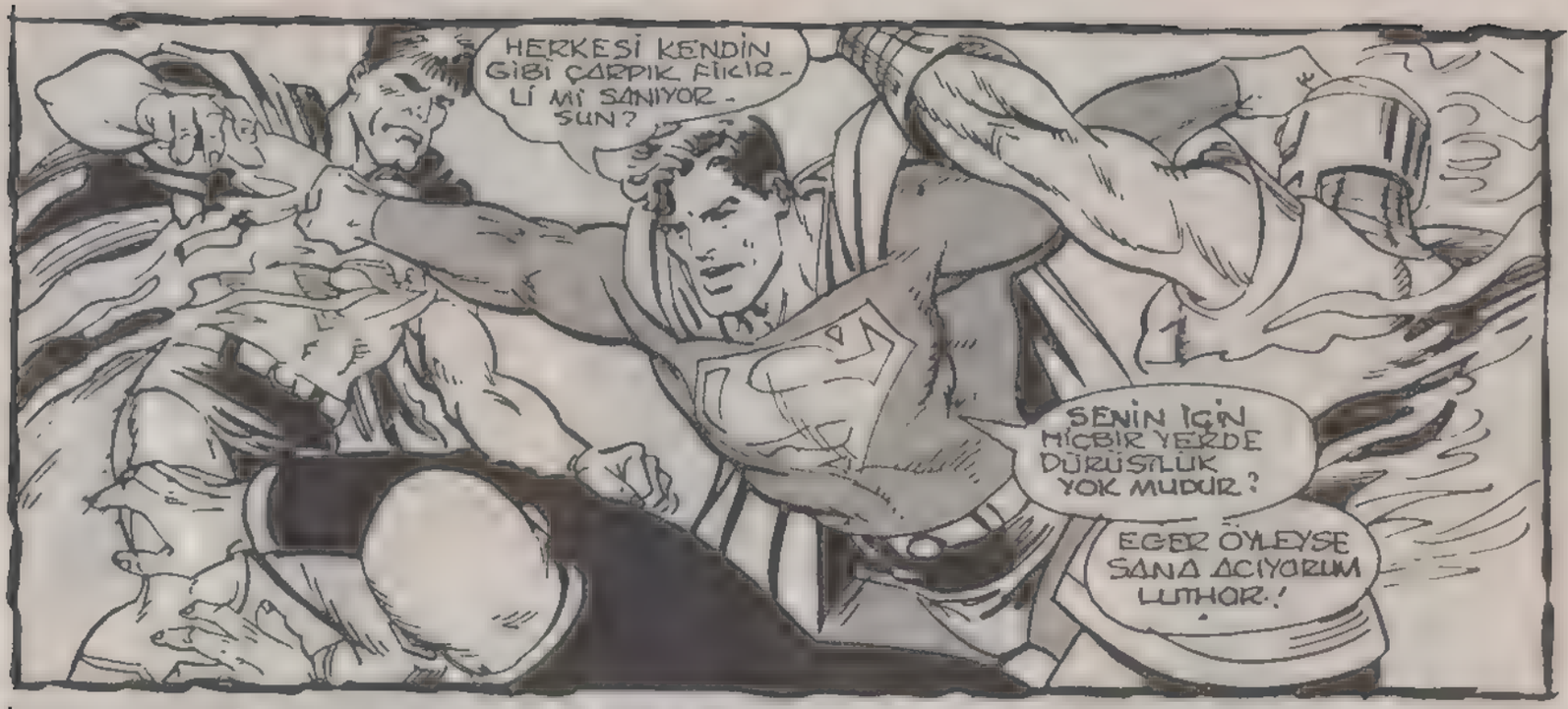
HERKESİ KENDİN GİBİ ÇARPIK FİKİRLİ Mİ SANIYORSUN?
SENİN İÇİN HİÇBİR YERDE DÜRÜSTLÜK YOK MUDUR?
EĞER ÖYLEYSE SANA ACIYORUM LUTHOR.!

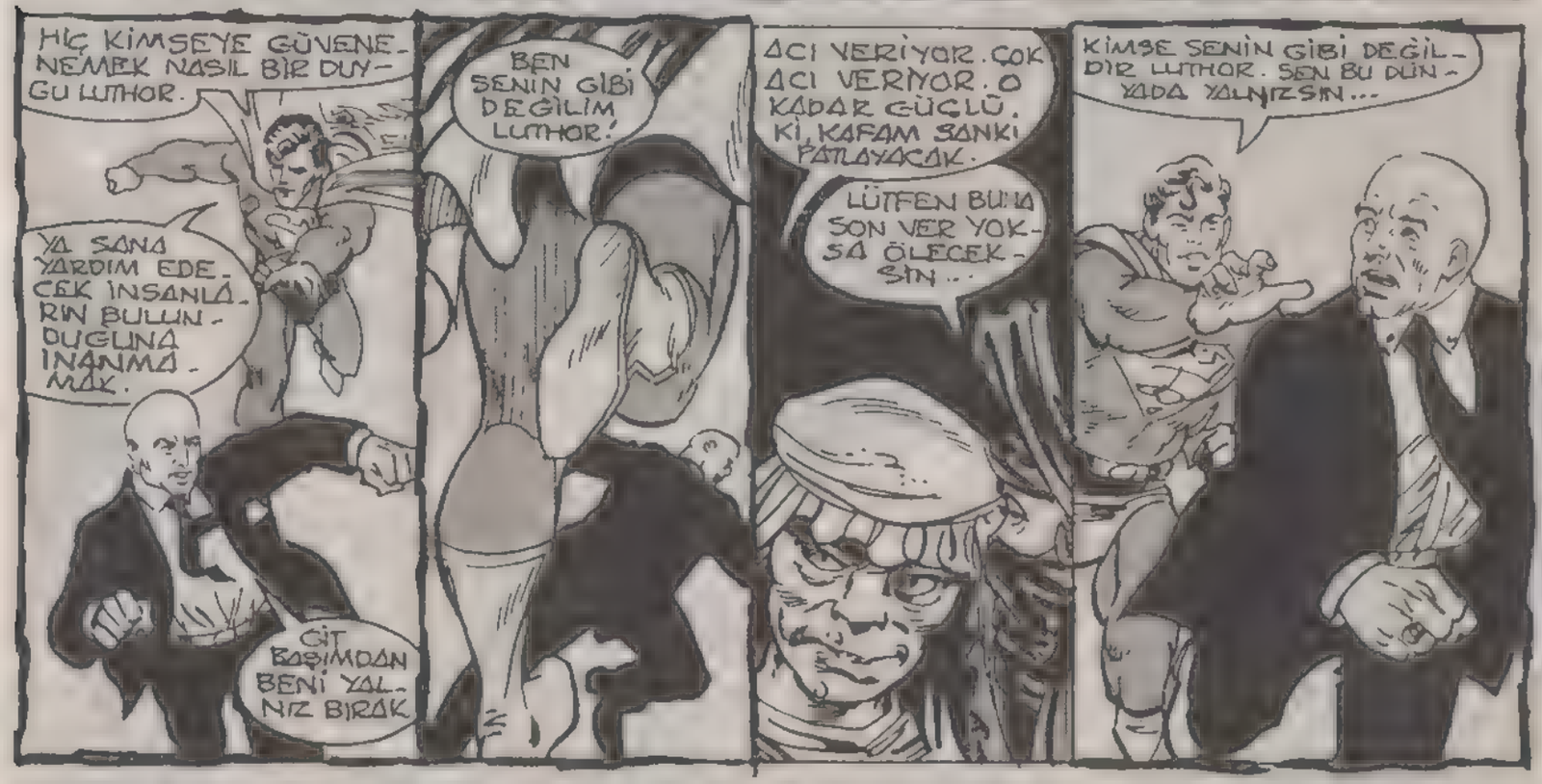
HİÇ KİMSEYE GÜVENEMEMEK NASIL BİR DUYGU LUTHOR.
YA SANA YARDIM EDECEK İNSANLARIN BULUNDUĞUNA İNANMAMAK.
ÇİT BAŞIMDAN BENİ YALNIZ BIRAK
BEN SENİN GİBİ DEĞİLİM LUTHOR!
ACI VERİYOR. ÇOK ACI VERİYOR. O KADAR GÜÇLÜ. Kİ, KAFAM SANKİ PATLAYACAK.
LÜTFEN BUNA SON VER YOKSA ÖLECEKSİN...
KİMSE SENİN GİBİ DEĞİLDİR LUTHOR. SEN BU DÜNYADA YALNIZSIN...

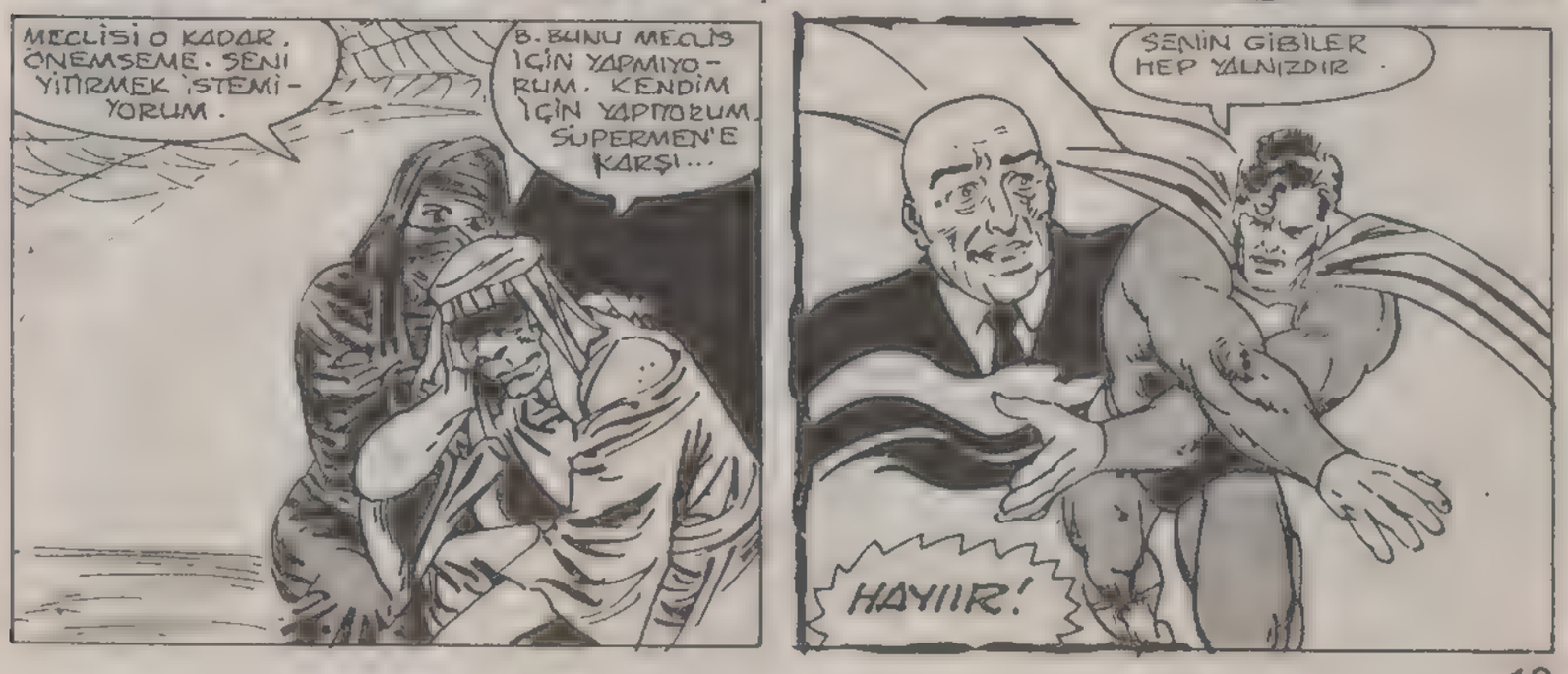
MECLİSİ O KADAR, ÖNEMSEME. SENİ YİTİRMEK İSTEMİYORUM.
B. BUNU MECLİS İÇİN YAPMIYORUM. KENDİM İÇİN YAPIYORUM. SÜPERMEN'E KARŞI...
SENİN GİBİLER HEP YALNIZDIR.
HAYIIR!

HAYIIIR!
BU ARTIK BİTSİN!
HAYIR! DEVAM ETMEM GEREK. BANA YARDIM ET! NE OLURSA OLSUN, BU İŞE SON VEREMEM.
DAHA ÖNCE... HİÇ BÖYLE BİR BEYİNE GİRMEMİŞTİM. O BİZDEN BİRİ OLMALI...
ONDA GÖRDÜĞÜMÜZDEN ÇOK DAHA FAZLA ŞEYLER OLMALI. BUNU BİRLİKTE ÖĞRENMELİYİZ.
YAPMA! TEKRAR ONUN BEYNİNE GİRERSEN, ÖLÜRSÜN...
YAPACAKSIN, ÇÜNKÜ BENİ SEVİYORSUN...
YAPACAĞINA YEMİN ET...
YAPACAĞIM.
TANRI YARDIMCIM OLSUN!
AMA ONUN YÜZÜNDEN ÖLÜRSEN...
YEMİN EDERİM Kİ SÜPERMEN BUNU FENA ÖDEYECEK..
SEN, SENİ YORUM.. HEP SEVECEĞİM..

LUTHOR.. LUTHOR, SYNAPSE! METALLO! NE OLDU BANA?
AMAN, TANRIM! SAYIKLADIĞIM HİÇ BİR ŞEY GERÇEKTE OLMAMIŞ...
BANA NE OLUYOR? ÇEVREDE KRİPTONİT Mİ VAR? LUTHOR ONU BANA KARŞI MI KULLANIYOR?
NELER OLUYOR?
SAKİNLEŞMEK İÇİN SICAK BİR DUŞ ALAYIM..
DÜŞÜNMEM GEREK...
BELKİ DE BURADAN ÇEKİP GİTSEM, EVE DÖNSEM, LOİS NE YAPIYOR ONA BAKSAM DAHA İYİ OLACAK...
BELKİ DE SMALLVILLE'YE GİDERİM...
EVE DÖNMEK İSTİYORUM.
SEVİLMEK...
-İÇİN.
SEN ÖLÜR-SEN..
UHNN..
OO- YİNE Mİ?
...SÜPERMEN DE ÖLÜR...

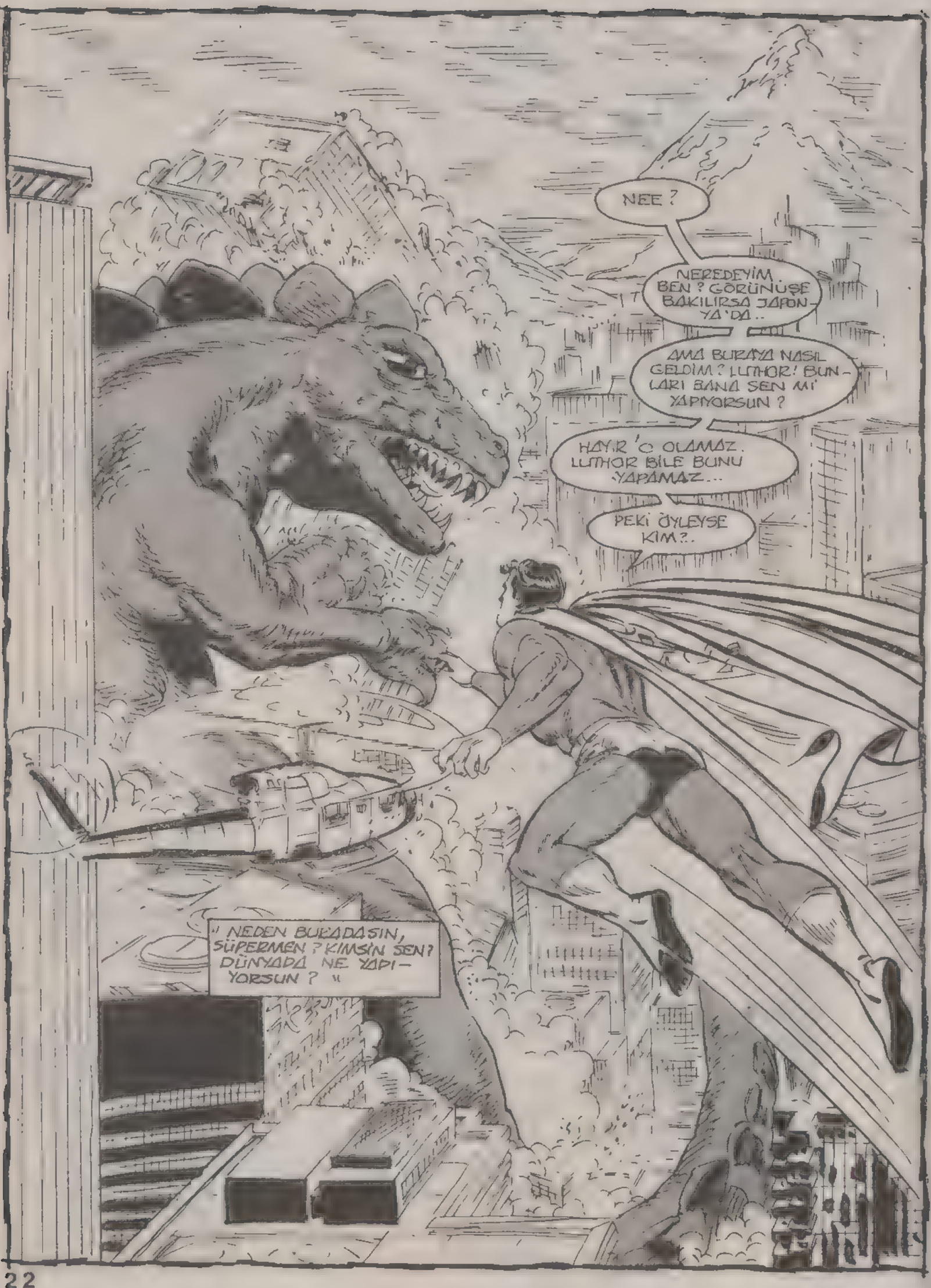
NEE ?
NEREDEYİM BEN ? GÖRÜNÜŞE BAKILIRSA JAPONYA'DA..
AMA BURAYA NASIL GELDİM ? LUTHOR! BUNLARI BANA SEN Mİ YAPIYORSUN ?
HAYIR O OLAMAZ. LUTHOR BİLE BUNU YAPAMAZ...
PEKİ ÖYLEYSE KİM ?..
" NEDEN BURADASIN, SÜPERMEN ? KİMSİN SEN ? DÜNYADA NE YAPIYORSUN ? "

NELER DÖNDÜĞÜ ARTIK UMURUMDA DEĞİL. EĞER BU GERÇEKSE, DURDURMALIYIM - DEĞİLSE ZATEN MESELE YOK...
TEK BİLMEK İSTEDİĞİM, BUNUN ARKASINDA KİM VAR? BENDEN NE İSTİYOR, BUNLARI NASIL YAPIYORLAR?
"BİZ İSTEYENE KADAR, BUNU ÖĞRENEMEYECEKSİN, SÜPERMEN!"
EVET.. BİRİ VAR...
BU DA BANA DAYANMA GÜCÜ VERİYOR..
DEMEK Kİ DELİ DEĞİLİM..
DELİ DEĞİLİM, AMA..
..ÇILGINIM..
BU İŞ HOŞUMA GİTMİYOR..
BU DELİNİN BENİMLE OYUN OYNAMASI HOŞUMA GİTMİYOR..
BU İŞ BİTER..
BİTER!

ONA SÖZ GEÇİREMİYORUM..
O ŞÖYLEDİĞİM GİBİ... BİR YARATIK.
PEGENİ ÇIKART, ZAHARA...
YÜZÜNE SON BİR KEZ BAKMAK İSTİYORUM..
OHH.. SEVGİLİM.. SENİ ÇOK ÖZLEYECEĞİM...
BUNUN CEZASINI ÇEKECEK KOCAMIN İNTİKAMI ALINACAK...
YEMİN EDİYORUM...
YEMİN EDİYORUM...
SENİN İÇİNDE HÂLÂ ENERJİ VAR. ONU ALACAĞIM...
GÜÇLERİMİZ BİRLEŞECEK...
...VE TEK BİR İNSAN...
OLACAĞIZ..

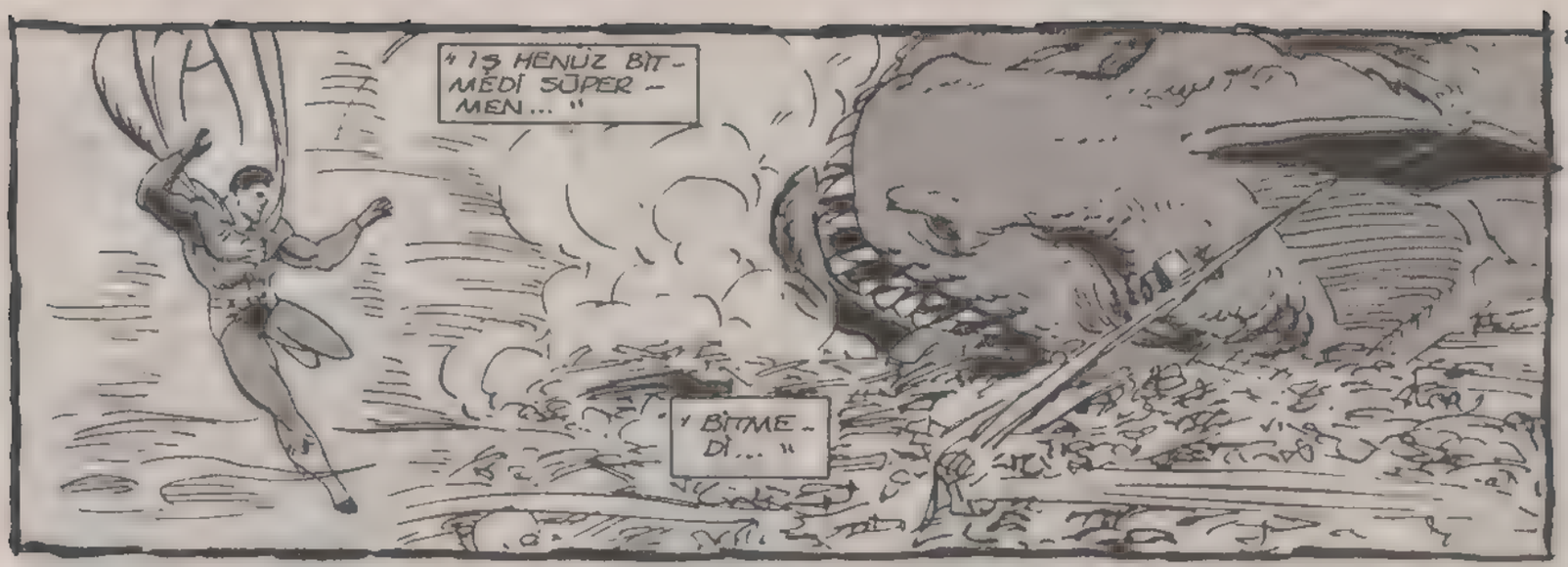
"İŞ HENÜZ BİTMEDİ SÜPERMEN..."
"BİTMEDİ..."

YİNE NE VAR? ÜZERİME SALDIĞIN HER ŞEYE HAZIR OLDUĞUMU DAHA ÖĞRENEMEDİN Mİ?
SÜPERMEN. SİSTEN SENİ ZOR GÖRÜYORUM...
BU SES...
LANA...

HER YERDE SENİ ARIYORDUM, KLARK...BURADA OLDUĞUNU SÖYLEDİLER... HEPİMİZ GELDİK...
HEPİNİZ Mİ?

LANA BANA GERÇEĞİ ANLATTI NEDEN BANA KLARK KENT OLDUĞUNU SÖYLEMEDİN?
BU ŞEKİLDE NE KADAR ZAMAN KAYBETTİĞİMİZİ BİLİYOR MUSUN?
LOİS DE Mİ?

DOĞRU MU SÜPERMEN? SEN KLARK MISIN? ONU SEVİYORUM. BEN BİR YABANCI DEĞİL, GERÇEK BİR ERKEK
İSTİYORUM. SEN İNSAN BİLE DEĞİLSİN DEĞİŞİK BİR YARATIKSIN.
HEPİMİZE YALAN SÖYLEDİN SÜPERMEN..
BENİ HİÇBİR ZAMAN SAHİP OLAMAYACAĞIM BİR TANRIYA MUHATAP ETTİN...
HAYIR HAYIR...

NORMAL BİR İNSANMIŞ GİBİ DAVRANDIN...
BENİ ALDATTIN..
KENDİNİ BANA SEVDİRDİN..SONRA BENİ TERKETTİN...

HAYIR, LANA.. SENİ BENİ SEVMEYE ZORLAMADIM..
LOIS; LÜTFEN ANLA. CATHERINE... BEN İNSANIM. BUNA İNANIN...
SEN NESİN, SÜPERMEN? BİZİM GİBİ BİR YARATIK...

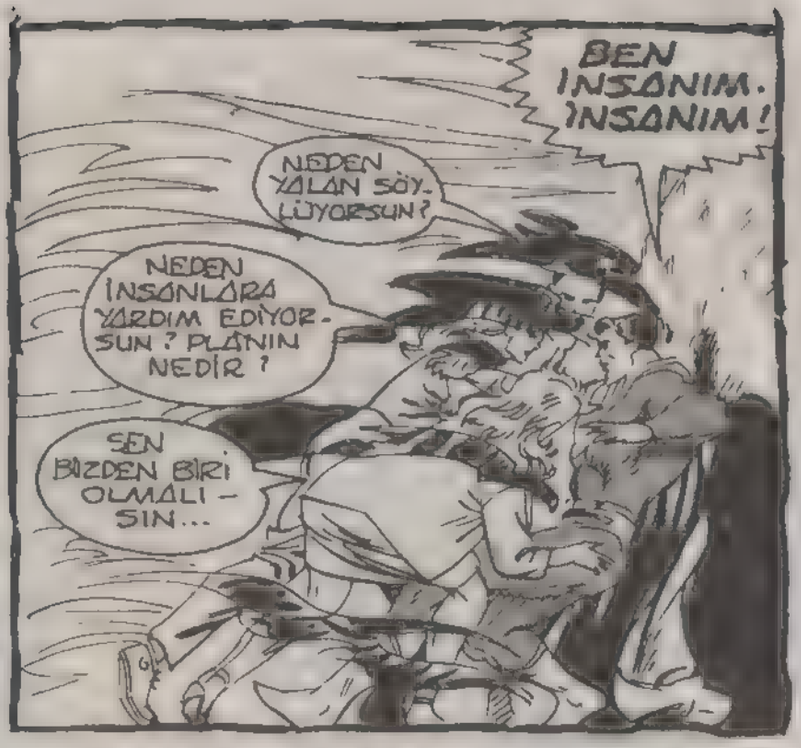
BEN İNSANIM. İNSANIM!
NEDEN YALAN SÖYLÜYORSUN?
NEDEN İNSANLARA YARDIM EDİYORSUN? PLANIN NEDİR?
SEN BİZDEN BİRİ OLMALISIN...

ARTIK ÖNEMLİ DEĞİL. BENİM KUCAMI ÖLDÜRDÜN...
ŞİMDİ İÇİNDEKİ ENERJİYİ ÇEKECEĞİM...
YAPTIĞIN ŞEY YÜZÜNDEN ÖLECEKSİN, SÜPERMEN! ACI GEÇECEKSİN...

HAYIR SEN SÖYLEDİĞİN KİŞİ DEĞİLSİN. SEN KÖTÜSÜN..
SENA KARŞI KOYABİLİRİM. SENİ DURDURABİLİRİM.
YABANCI...
SEN YABANCISIN!
...YARATIK...

BEN İNSANIM! SİZ HER KİMSENİZ, SİZDEN BİRİ DEĞİLİM...
BEN DOĞRULUK VE ADALET İÇİN SAVAŞIRIM, YALAN VE KÖTÜLÜK İÇİN DEĞİL.

BEN SADECE HAKTAN YANAYIM! BAŞKA HİÇBİR ŞEY BENİM İÇİN ÖNEMLİ DEĞİL...
ARRGGGGGG

BENİ ÖLDÜRME!

İKİNCİ BÖLÜM

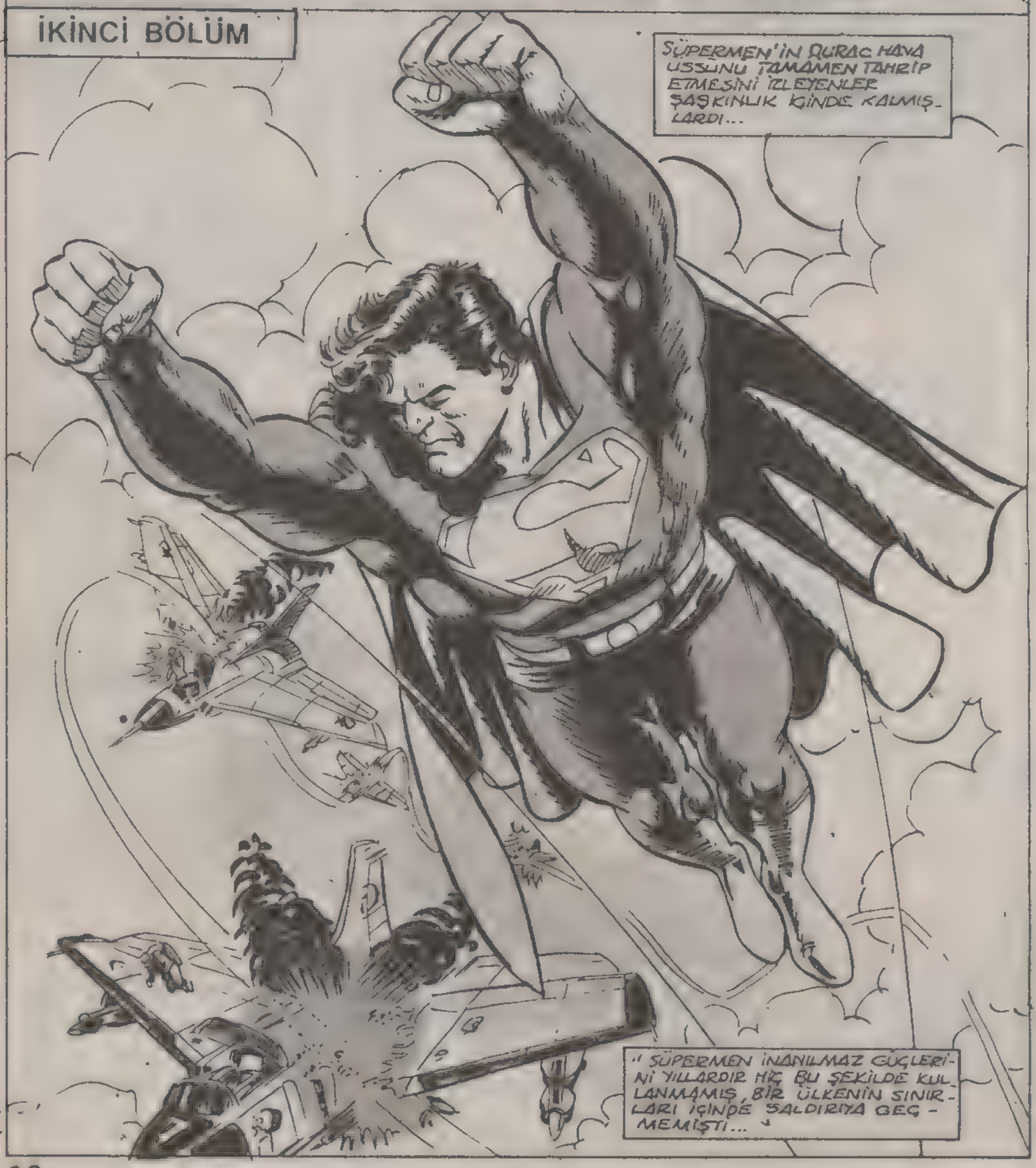

" OLAY ÜÇ GÜN ÖNCE BAŞLAMIŞTI. ÇELİK ADAM QURAÇ'IN BAŞKENTİNE ZORLA GİRMİŞ VE BU TERÖRİST ÜLKENİN DEVLET BAŞKANIYLA KARŞILAŞMIŞTI... "

" KONUŞMA NASIL GEÇMİŞ OLURSA OLSUN, SÜPERMEN'İN CEVABI ÇOK AÇIKTI... "

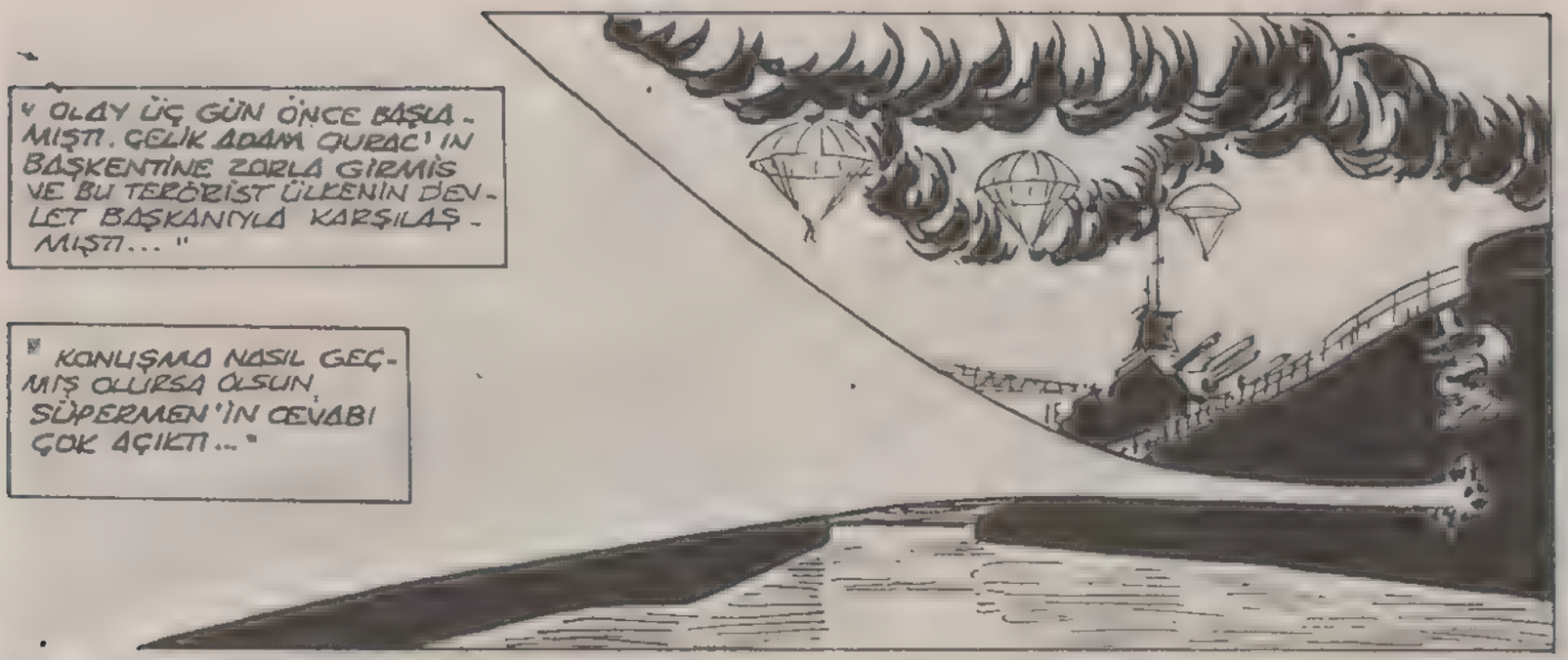

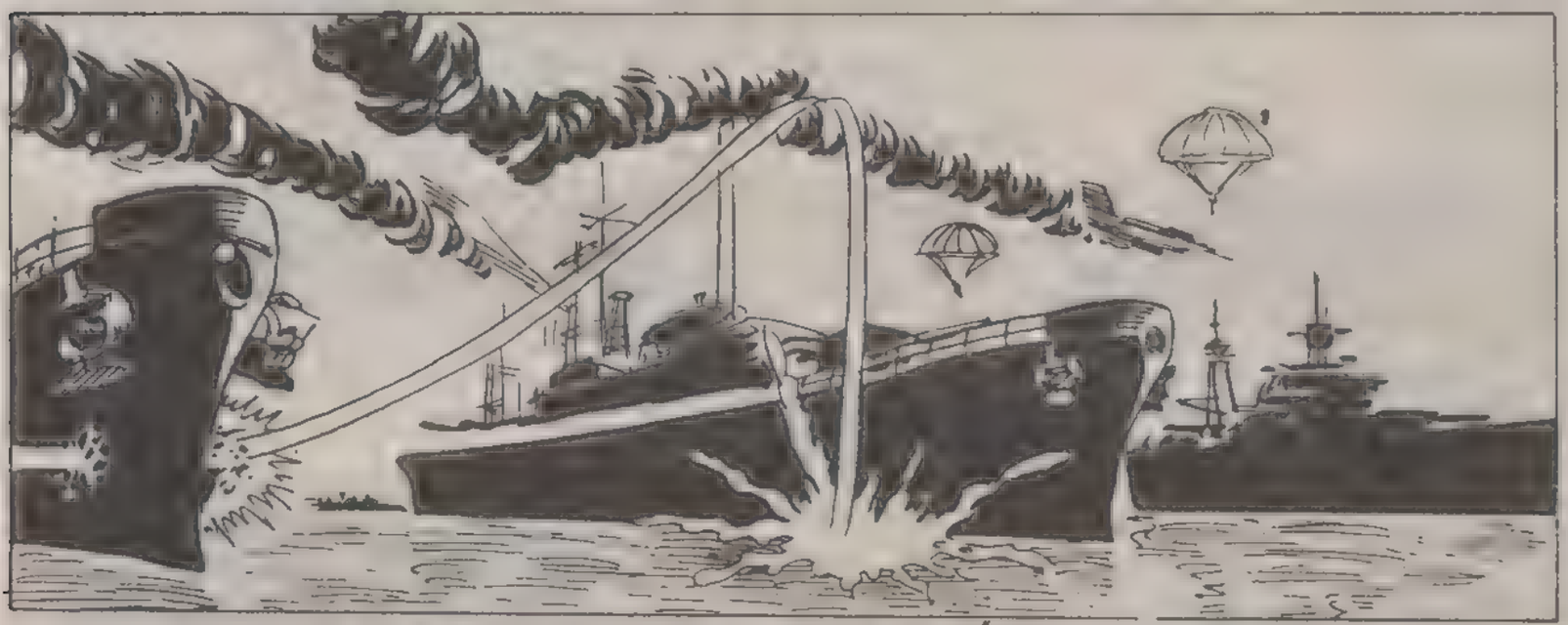

" KAHRAMANIMIZ TERORİZMDEN BIKMIŞTI VE BUNA ARTIK İZİN VERMEYECEKTİ... "

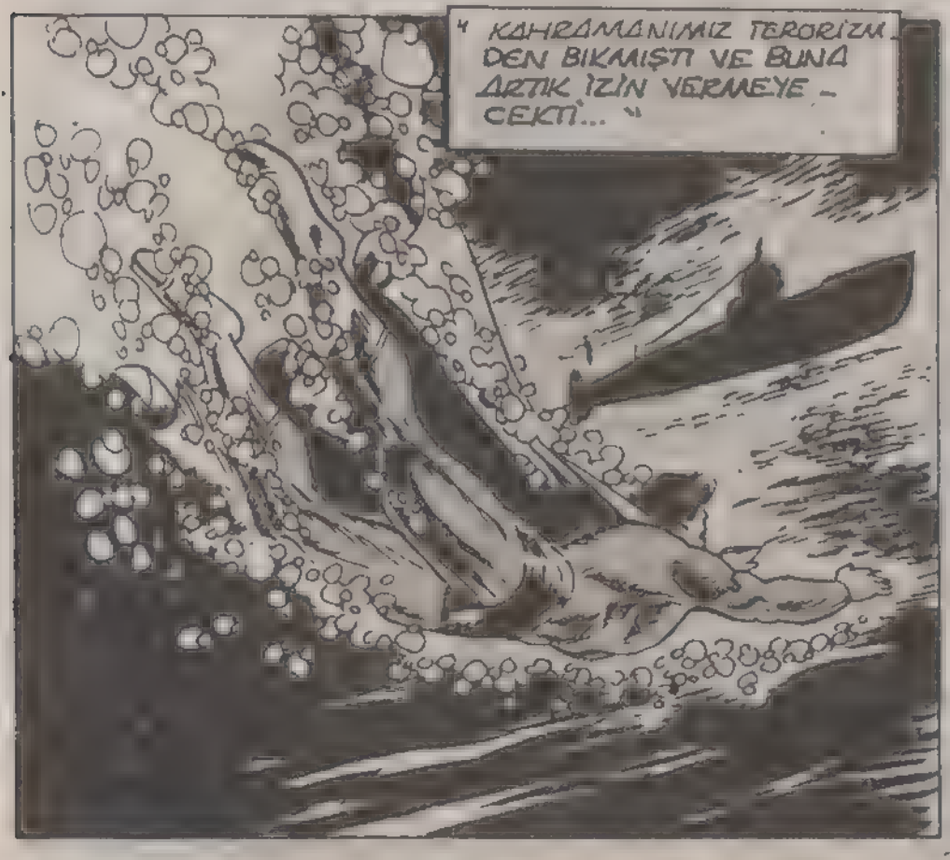

"QURAÇ'IN HAVA GÜCÜNÜ İKİ SAATTE YERLE BİR ETTİ. BU ÜLKEYE AİT DONANMANIN İŞİNİ DE AKŞAMA DOĞRU BİTİRDİ... "

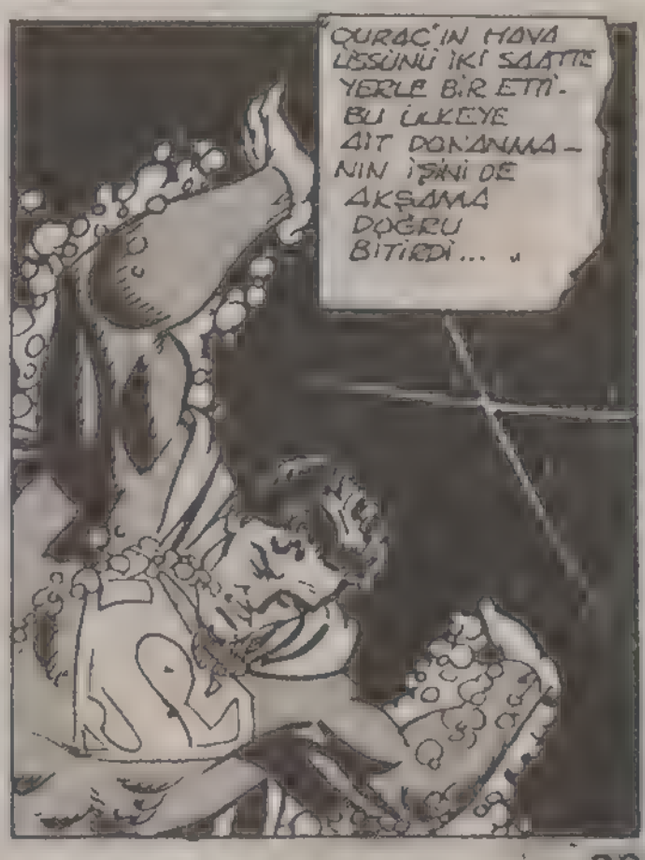

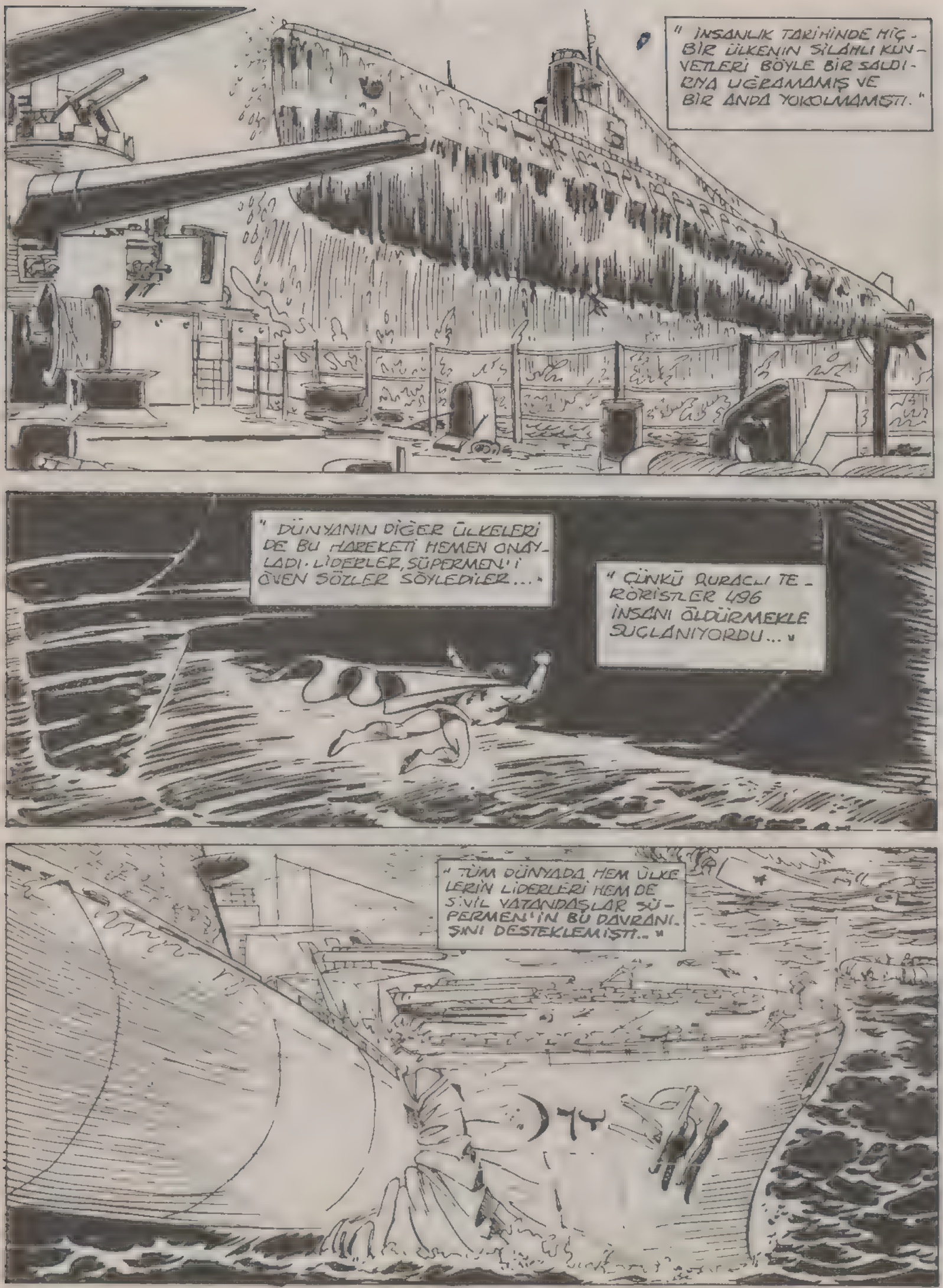
" İNSANLIK TARİHİNDE HİÇ BİR ÜLKENİN SİLAHLI KUVVETLERİ BÖYLE BİR SALDIRIYA UĞRAMAMIŞ VE BİR ANDA YOKOLMAMIŞTI. "
" DÜNYANIN DİĞER ÜLKELERİ DE BU HAREKETİ HEMEN ONAYLADI. LİDERLER, SÜPERMEN'İ ÖVEN SÖZLER SÖYLEDİLER... "
" ÇÜNKÜ QURACLI TERÖRİSTLER 496 İNSANI ÖLDÜRMEKLE SUÇLANIYORDU... "
" TÜM DÜNYADA HEM ÜLKELERİN LİDERLERİ HEM DE SİVİL VATANDAŞLAR SÜPERMEN'İN BU DAVRANIŞINI DESTEKLEMİŞTİ... "

"İNANILMAZ BİR ŞEYDİ AMA MİLYARLARCA DOLARLIK SİLÂHIN TAHRİP OLMASINA RAĞMEN HİÇ KİMSE ÖLMEMİŞTİ.

"SÜPERMEN SALDIRISINI İYİ PLÂNLAMIŞTI.."

"ŞİMDİ SÜPERMEN'İN QURAC BAŞKANI HURRÂMBİ MARLO'YLA İKİNCİ GÖRÜŞMESİNE KULAK VERELİM..

KİMSEYE BİR ŞEY OLMADAN SİLÂHLARINIZI YERE ATIN...

KATİL! HAYDUT... TÜM DÜNYA BURADA YAPTIĞIN KÖTÜLÜĞÜ ÖĞRENECEK...

BİZ BARIŞSEVER BİR ÜLKEYİZ, AMA SEN ÜLKEMİZE ZARAR VERDİN. BU ULUSLARARASI YASALARA KARŞI GELMEKTİR..

DOĞRUSU İYİ ROL YAPIYORSUN MARLO. AMA HEPİMİZ GERÇEĞİ BİLİYORUZ. GELECEK SEFERE BU KADAR HOŞGÖRÜLÜ OLMAYABİLİRİM..

BUNU YANINDA BIRAKMAYACAĞIM.. SENİ.. SENİ...

NE YAPACAĞINA KARAR VEREMEDİN Mİ?

DAVA AÇ...

QURAC'DA DÜN GECEKİ DURUM BUYDU, SAYIN İZLEYİCİLER. ONDAN SONRA GAZETECİLERDEN QURAC'I TERKETMELERİ İSTENDİ...

ÜLKEDE AYAKLANMA OLDUĞU VE DARBE YAPILDIĞI SÖYLENİYOR. BU ARADA METROPOLİS'TE ÜNLÜ GANGSTER JAY FOLK'IN DURUŞMASI BU HAFTA BAŞLIYOR...

İŞTE, CAT. PERRY'NİN BEKLEDİĞİ AN GELDİ..

EVET AMA, ONUN İÇİN ENDİŞELENİYORUM KLARK. YAPTIĞI İŞ TEHLİKELİ...

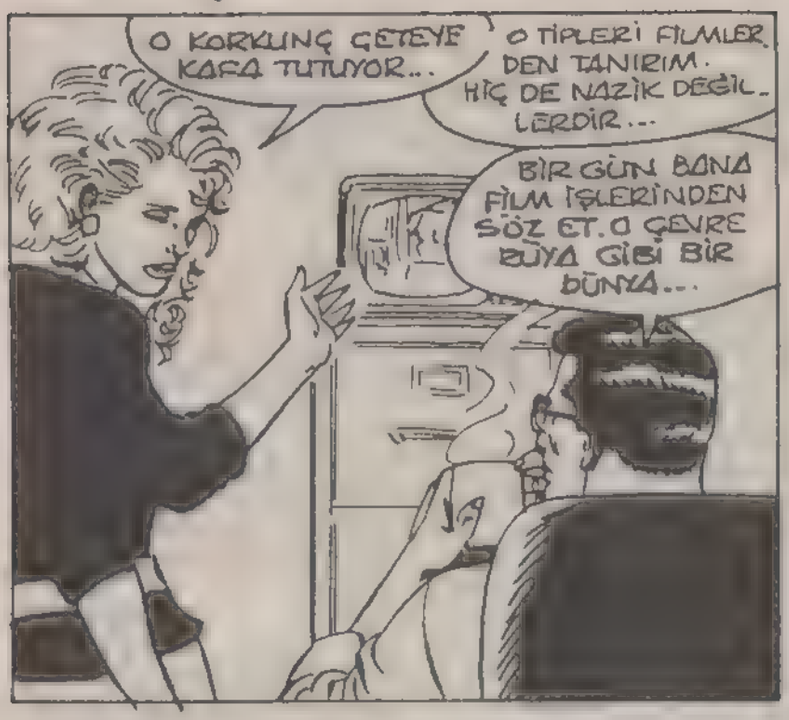
O KORKUNÇ GETEYE KAFA TUTUYOR...
O TİPLERİ FİLMLERDEN TANIRIM. HİÇ DE NAZİK DEĞİLLERDİR...
BİR GÜN BANA FİLM İŞLERİNDEN SÖZ ET. O ÇEVRE BÜYÜ GİBİ BİR DÜNYA...

O ÇEVREDEN ÇOK KİŞİYİ TANIRIM.. SANA ANLATIRIM...
ŞEY... BANA KALIRSA PERRY'NİN SORUNU KENDİNİ HÂLÂ GENÇ SANMASI...

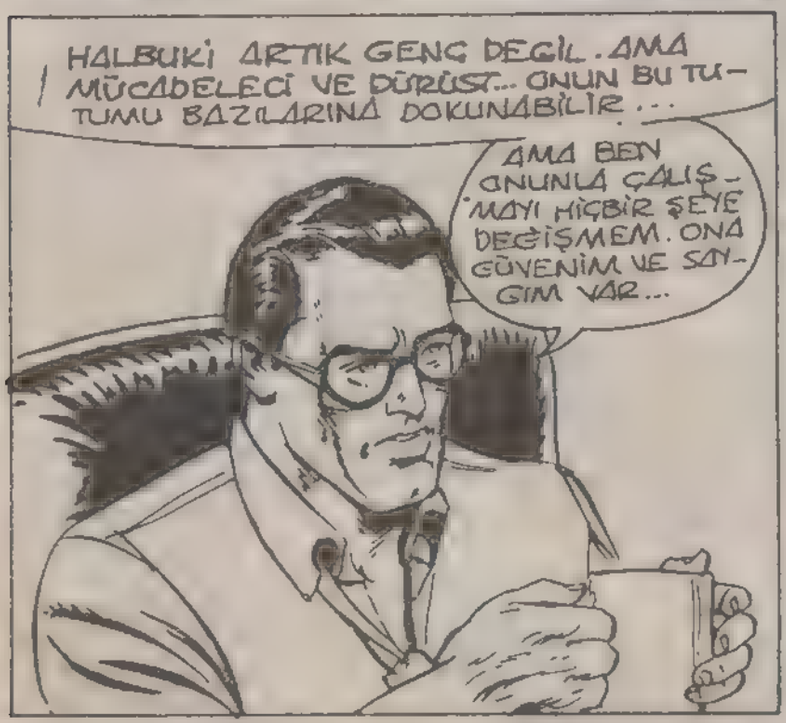
HALBUKİ ARTIK GENÇ DEĞİL. AMA MÜCADELECİ VE DÜRÜST... ONUN BU TUTUMU BAZILARINA DOKUNABİLİR...
AMA BEN ONUNLA ÇALIŞMAYI HİÇBİR ŞEYE DEĞİŞMEM. ONA GÜVENİM VE SAYGIM VAR...

PERRY BİRAZ DA SANA BENZİYOR YAKIŞIKLI.. YÜZÜNÜN İFADESİNDEN MERKESE YARDIM ETMEK İSTEDİĞİNİ ANLIYORUM...
AMA NE YAZIK Kİ SİZİN GİBİLER FAZLA DEĞİL...

ÇOCUKKEN İZCİYDİM.. BU NİTELİKLERİMİ BUNA BORÇLUYUM.
HMM. HER ZAMAN İZCİ GİBİ HAZIR MISIN?
SANIRIM...
BEN EMİNİM...

-JAY FALK'IN DURUŞMASI PERŞEMBE GÜNÜ BAŞLAYACAK. AMA BU OLAYDA İLGİNÇ BİR NOKTA VAR. O DA ŞU: JAY ALEYHİNDEKİ KANITLAR ÜÇ YILDIR ONU İZLEYEN POLİS TARAFINDAN DEĞİL DE..
...PERRY WHITE YÖNETİMİNDEKİ DAİLY PLANET GAZETESİNİN MUHABİRLERİ TARAFINDAN ORTAYA ÇIKARILDI.
İŞTE BEKLEDİĞİMİZ DE BUYDU CAT..

PERRY WHITE MUHABİRLERİNDEN BİR GRUBA TALİMAT VEREREK GİZLİ SIRLARIN SU YÜZÜNE ÇIKMASINDA EN BÜYÜK ROLÜ OYNADI...

ŞİMDİ KENDİSİYLE YAPTIĞIMIZ BİR RÖPORTAJI SUNUYORUZ..

EVET, DAİLY PLANET'İN OFİSİNDE BAY WHITE İLE KONUŞUYORUZ. BAY WHITE...

..JAY FALK'A KARŞI AYARDIR BİR MÜCADELE SÜRDÜRÜYORSUNUZ...

..HATTA, HAYATINIZIN TEHLİKEDE OLDUĞU SÖYLENDİ. BU İŞE NEDEN DEVAM EDİYORSUNUZ?

BU İŞİN ARDINDAKİ GERÇEK BELKİ BAZI KİŞİLERE MODASI GEÇMİŞ GELEBİLİR. AMA BENİM HAYATIM BU. BEN OKUYUCULARIMA GERÇEKLERİ ARAŞTIRIP DOĞRUYU YAZACAĞIMA SÖZ VERDİM.

JAY FALK HALKIN GÜVENİNE İHANET ETTİ NÜFUSUNU KİŞİSEL ÇIKARLARI İÇİN KULLANDI. YAPTIĞI ŞEYLER ORTAYA ÇIKINCA DA TANIKLARI ÇEŞİTLİ YOLLARDAN BİRER BİRER SUSTURMAYA ÇALIŞIYOR...

BU KENT, ONUN GİBİ BİRİNİN ESİRİ OLAMAZ. ONU HAPİSTE GÖRMEK İÇİN HER ŞEYİMİ ORTAYA KOYDUM ...

HALKIN GÜVENİ ASLA İSTİSMAR EDİLMEMELİ... ASLA...

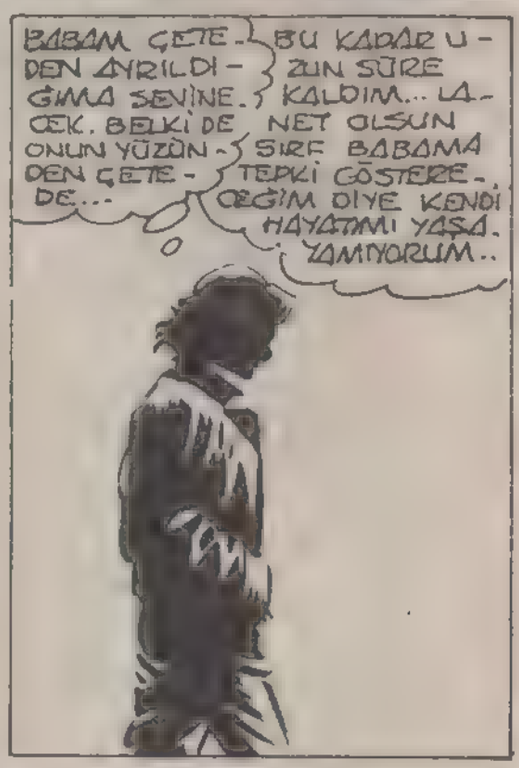

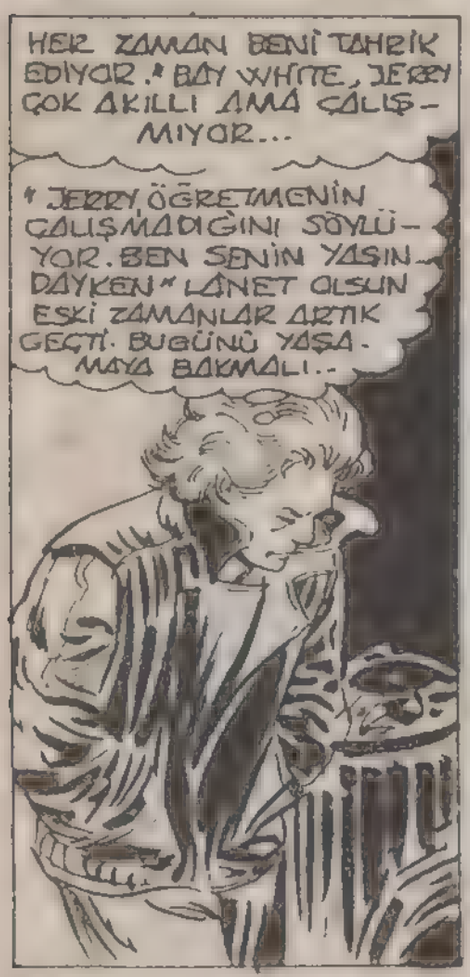

BAŞKA BİR YERDE

BİLMİYORUM. ÇOK ZOR BİR KARAR. AYRILIRSAM BANA NE YAPARLAR BİLİYOR MUSUN ?

PEKİ AYRILMAZSAN NE OLURSUN BİLİYOR MUSUN JERRY?..

LOUİS YA DA STEPHAN'IN AKIBETİNE Mİ UĞRAMAK İSTİYORSUN ? BELKİ DE YAKALANIP İÇERİ TIKILIRSIN.

19 YAŞINDASIN JERRY.. KOBRA ÇETESİNDEN AYRIL...

İŞLERİ HİÇ DE KOLAYLAŞTIRMIYORSUN, JOSE...

GALİBA HAKLISIN..

HAYAT KOLAY DEĞİLDİR DOSTUM.

ZATEN AKILLI BİR ÇOCUK OLDUĞUNU BİLİYORDUM..

ANNEMLE BABAM DA HEP BÖYLE SÖYLÜYOR..

ONLAR DAİMA HAKLIDIR DOĞRU OLANI YAP, JERRY!

YAPACAĞIM, JOSE... SAGOL!

BABAM ÇETEDEN AYRILDIĞIMA SEVİNECEK. BELKİ DE ONUN YÜZÜNDEN ÇETEDE...

BU KADAR UZUN SÜRE KALDIM... LANET OLSUN SIRF BABAMA TEPKİ GÖSTERECEĞİM DİYE KENDİ HAYATIMI YAŞAYAMIYORUM..

HER ZAMAN BENİ TAHRİK EDİYOR." BAY WHİTE, JERRY ÇOK AKILLI AMA ÇALIŞMIYOR...

"JERRY, ÖĞRETMENİN ÇALIŞMADIĞINI SÖYLÜYOR. BEN SENİN YAŞINDAYKEN" LANET OLSUN ESKİ ZAMANLAR ARTIK GEÇTİ. BUGÜNÜ YAŞAMAYA BAKMALI..

BANA NE YAPACAĞIMI SÖYLEME. 19 YAŞIMDAYIM VE KENDİ HAYATIMI BİR İŞTE ÇALIŞARAK KAZANIYORUM. TÜM KENT BABAMI

...HARİKA BİRİ SANIYOR. AMA ONU BENİM TANIDIĞIM KADAR KİMSE TANIMIYOR...

HEY WHİTE!

...BURADA NE ARIYORSUN?

ÇETEDEN AYRILDIĞINI DUYDUK, EĞER DURUM ÖYLEYSE, BU ÇEVREDE SENİN İŞİN YOK...

EDDİE! ELİNDEKİNİ YERE AT..

TABİİ BIRAKACAĞIM AMA VÜCUDUNA SOKTUKTAN SONRA..
BUNU YAPA-MAYACAKSIN EDDİE..
ÇOCUKLAR GELİN..
DEMİN KONUŞ-TUĞUN O ADA-MIN SÖZLERİ-Nİ DİNLEDİN DEĞİL Mİ?
SEN BİR HAİNSİN!
EVET TAM BİR KALLEŞ..
YOKSA BABAN GİBİ NİLİK PERİSİ OLMA-YA MI KARAR VERDİN?
DEĞİLDİ YA NE-LER YUMURTLA-DIN? HAYDİ SÖYLE WHITE!
B-BİR ŞEY SÖYLEMEDİM. DURUN ARTIK..
LAF ÇIKMIYOR. Bİ-TİRİN İŞİNİ...
BU GİTTİĞİN AYRILMAYA KALKANLARA DERS OL-SUN..
ONU TANIK GİBİ KESECE-ĞİM..
TAMAM ÇOCUKLAR OYUN BİTTİ...
BLAM!
HA?
DEFOLUN! WHITE'I YALNIZ BIRAKIN!
O BİZİM-DİR...
PEKİ ÖYLE OL-SUN..
BUNLARIN HEP-Sİ İŞE YARAMAZ SERSERİ...
HAYDİ... SİLAH SESİNE POLİS GELMEDEN GİDELİM..
ONU ARA-BAYA KOY-DUM...

ELİMİZDE FALK'IN KİRALADIĞI SERSERİLERİN BİR LİSTESİ VAR. BİRİNİ KONUŞTURABİLİRİZ.
BİR YERE VARMAK İSTİYORSAN LİSTEYİ KONTROL ET VE BU İŞİ GERÇEKLEŞTİR KENT..
RING
BEN WHITE.. ŞİMDİ MEŞGULÜM. NE VAR?
B-BABA, BENİM..
JERRY.. GERÇEKTEN ÖNEMLİ Mİ? SANA MEŞGUL OLDUĞUMU SÖYLEDİM...
DİNLE BABA!.. SERSERİLER BENİ YAKALAYIP DÖVDÜ...
TELEFONU BANA VER!
WHİTE OĞLUN ELİMİZDE...
KİMSİN, NE İSTİYORSUN? ONA BİR ŞEY YAPTIN MI?
NEDEN OĞLUNUN DURUMUNU EN SON SORDUN, WHİTE...
FALK HAKKINDA ORTAYA ÇIKARDIĞIN KANITLAR VAR YA? ONLARI HEMEN YOKET..
AYRICA İDDİALARININ YALAN OLDUĞUNU AÇIKLA. BAY FALK KAMUOYUNA ÖNEM VERİR, ANLADIN MI?
AKSİ HALDE KARINLA SEN ÇOCUKSUZ KALIRSINIZ..
A-ANLADIM...
TANRIM!
LÜTFEN BENİ YALNIZ BIRAKIN...
BİR ŞEY Mİ OLDU ŞEF..
LÜTFEN DIŞARI ÇIKAR MISINIZ?!
PEKİ ŞEF.. HEMEN!
AMAN TANRIM BAŞIMA NELER GELDİ?
JERRY!

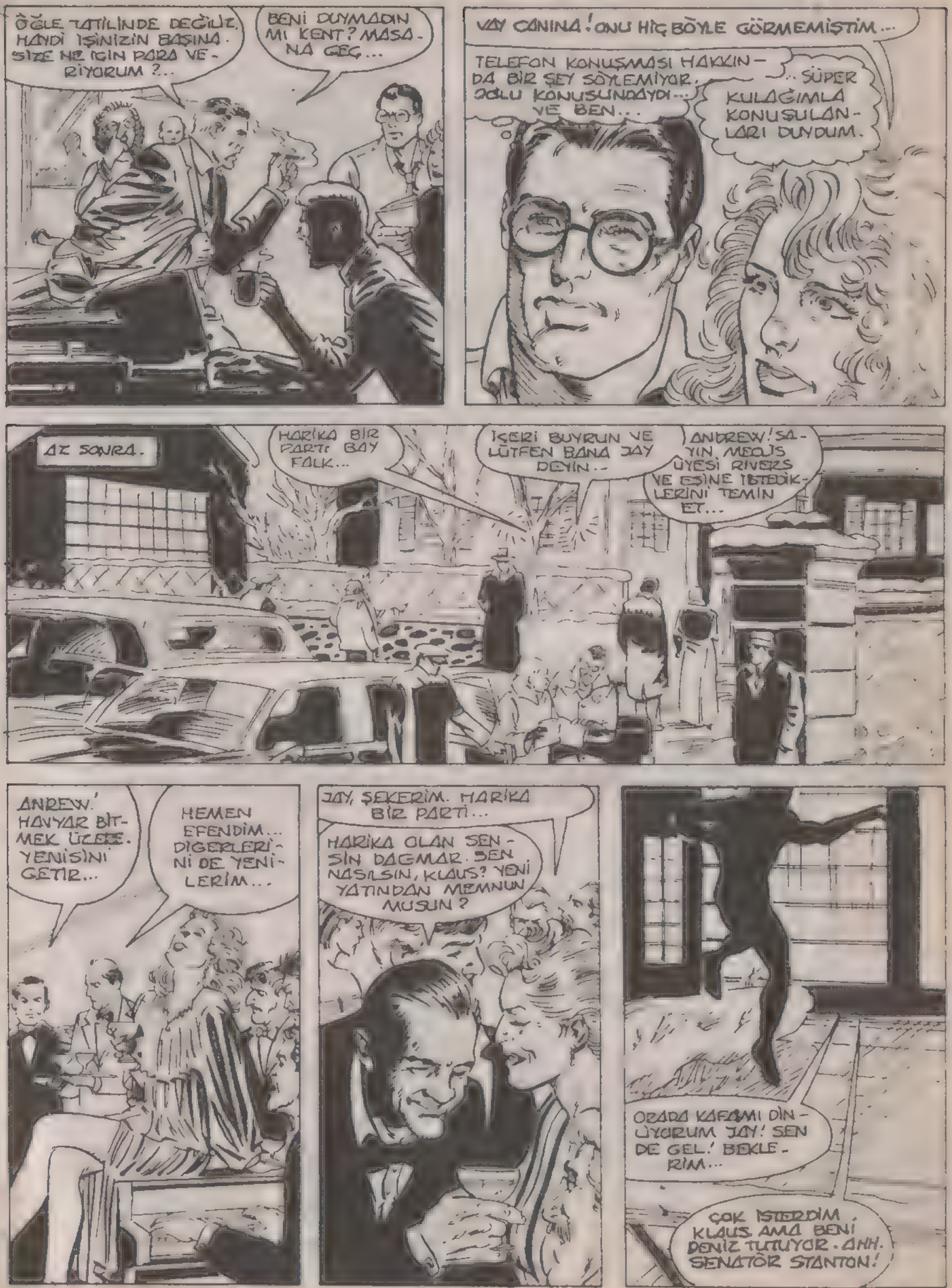
ÖĞLE TATİLİNDE DEĞİLİZ. HAYDİ İŞİNİZİN BAŞINA. SİZE NE İÇİN PARA VERİYORUM?..
BENİ DUYMADIN MI KENT? MASANA GEÇ...
VAY CANINA! ONU HİÇ BÖYLE GÖRMEMİŞTİM...
TELEFON KONUŞMASI HAKKINDA BİR ŞEY SÖYLEMİYOR. OĞLU KONUŞUNDAYDI... VE BEN...
...SÜPER KULAĞIMLA KONUŞULANLARI DUYDUM.
AZ SONRA.
HARİKA BİR PARTİ BAY FALK...
İÇERİ BUYRUN VE LÜTFEN BANA JAY DEYİN..
ANDREW! SAYIN MECLİS ÜYESİ RIVERS VE EŞİNE İSTEDİKLERİNİ TEMİN ET...
ANDREW! HAVUZ BİTMEK ÜZERE. YENİSİNİ GETİR...
HEMEN EFENDİM... DİĞERLERİNİ DE YENİLERİM...
JAY, ŞEKERİM. HARİKA BİR PARTİ...
HARİKA OLAN SENSİN DAGMAR. SEN NASILSIN, KLAUS? YENİ YATINDAN MEMNUN MUSUN?
ORADA KAFAMI DİNLİYORUM JAY! SEN DE GEL! BEKLERİM...
ÇOK İSTERDİM KLAUS AMA BENİ DENİZ TUTMUYOR. AHH. SENATÖR STANTON!

BU SÜPERMEN.
HİÇ DE FENA DEĞİLMİŞ..
HARİKA BİR ADAM.
SÜPERMEN!.. JAY'IN DOSTU OLDUĞUNU BİLMİYORDUM.
DEĞİLİM... AMA İŞLER YOLUNDAN ÇIKMADAN, KÖTÜ KİŞİLERLE MEDENİ BİR ŞEKİLDE KARŞILAŞMAK HOŞUNA GİDER..
SAKİN OL JOSEF BEN HALLEDERİM..
SELÂM SÜPERMEN! GELDİĞİNE SEVİNDİM. BİR İÇKİ İSTER MİSİN?
BURAYA ZEVK İÇİN GELMEDİM FALK!
PERRY WHİTE'IN OĞLU NEREDE?
NEREDEN BİLEYİM.. BELKİ OKULDA, YA DA KIZLARLADIR..
İYİ BİR SANAT ESERİ.
EVET.. ONA ÇOK PARA ÖDEDİM..
ÖYLE Mİ?
OYSA BU TAKLİT BİR PARÇA..
WHİTE'IN OĞLU..
AHH... ÇIK BURADAN. HANEME TECAVÜZ EDİYORSUN..
BEN HİÇBİR ŞEY BİLMİYORUM..
WHİTE'IN OĞLU NEREDE?
ŞEY.. BIRAK ONU!
BU HAKİKİ VE ENDER BULUNUR BİR PARÇA DEĞİL Mİ? WHİTE'IN OĞLU NEREDE?
ONU KIRARSAN SENİ DAVA EDERİM -
GİT BURADAN SÜPERMEN! BEN TEMİZİM.
İKNA OLMADIM..
YİNE GELECEĞİM.
YAKALA!..

ANTONIO CORSETTI ÜÇ YILDIR JAY FALK'LA ÇALIŞMAKTADIR.. İŞİNİ VE...
..ALDIĞI PARAYI SEVMEKTEDİR..
CORSETTİ KİRALIK BİR SOSERİDİR.
-VE O GECE MUHAFIZ GÖREVİ YAPMAKTADIR..-
FALK'IN MALİKANESİNİ KORUMAKLA GÖREVLENDİRİLMİŞTİR...
AYYYY!
AMA ONU KİM KORUYACAKTIR..
SELAM DOSTUM! İŞLERİN NASIL?
İMDAT. BIRAK BENİ!
ÖYLE HEMEN DEĞİL...
İŞİN BİTTİKTEN SONRA'..
TANRI AŞKINA BENDEN NE İSTİYORSUN?
TAHMİN ET..
İŞTE BURADA SAKİN SAKİN KONUŞABİLİRİZ..
SEN KONUŞMAYI SEVERSİN DEĞİL Mİ ANTONİO? BAZI BİLGİLERE İHTİYACIM VAR...
PERRY WHITE'IN OĞLU NEREDE?
BİLMİYORUM..LÜTFEN BENİ İNDİR.. KORKUYORUM.

ÖLECEĞİM.
DÜŞMEZSİN KORKMA.
BANA ÇOK LAZIMSIN!
SENİ BIRAKMAM. ŞİMDİ BURADA DUR...
JERRY'NİN YERİNİ HATIRLAYINCAYA KADAR DİNLEN. SONRA DÖNERİM.
BENİ ÖLÜME TERKEDEMEZSİN.
SEN SÜPERMEN'SİN.
DUR.. GİTME..
GULP!
OH TANRIM BANA YARDIM ET..
SÜRÜNEREK AŞAĞI İNMELİYİM. AMA BU YÜKSEKLİK..
ALK PLANET
SELÂM: BENİ ÇIZDİN Mİ? YANGININ İÇİNDE KALAN BİR KEDİYİ KURTARDIM.
BENİ BU ŞEKİLDE KONUŞTURAMAZSIN SUPERMEN...
KİMSEYE ZARAR VERMEYİ SEVMEM..
SANA DA ZARAR VERMEM.
AMA SEN AŞAĞI DÜŞERKEN BURALARDA OLMAYABİLİRİM..
BURASI ÇOK YÜKSEK DEĞİL Mİ? BENİM BİLE BAŞIM DÖNÜYOR.
HEY! BİR UÇAK DÜŞÜYOR GALİBA...
ONU KURTARMALIYIM.. SIKI TUTUN! DÖNMEM GEÇEBİLİR.
PEKİ PEKİ KONUŞACAĞIM.
AFERİN SANA ANTONİO! ZAMANINDA KARAR VERDİN...

SONRA.

ÖHHO!..

EVET... BİRA MI VİSKİ Mİ?

SU VE.

BİLGİ...

JERRY WHITE BİR SÜRE ÖNCE KAÇIRILDI. LOUIE ADINDA BİRİNİ ARIYORUM.

BURAYA SIK SIK GELDİĞİNİ DUYDUM.

HEY, SEN BURALARDAN DEĞİLSİN AHBAP. LOUIE DE BURALARDA YOK..

HEMEN DIŞARI ÇIK..

ŞEY.. BANA MI SÖYLÜYORSUN?

ÇOK FAZLA SORU SORUYORSUN

BENİ TANIYOR MUSUN?

EVET.. SÜPERMEN KILIĞINA GİRMİŞ BİR SERSERİ..

SANA ÇIK DEDİM OFFF!

ELİM.

MERAK ETME BİR ŞEY OLMADI ELİNİ SICAK SUYA SOK GEÇER...

LOUIE JIPPE MİSİN?

HAYIR SÜPERMEN! ADIM BENNY. EHLİYETİME BAKABİLİRSİN.

PEKİ ONUN NEREDE OLDUĞUNU BİLİYOR MUSUN?

HAYIR BU ADI HİÇ DUYMADIM

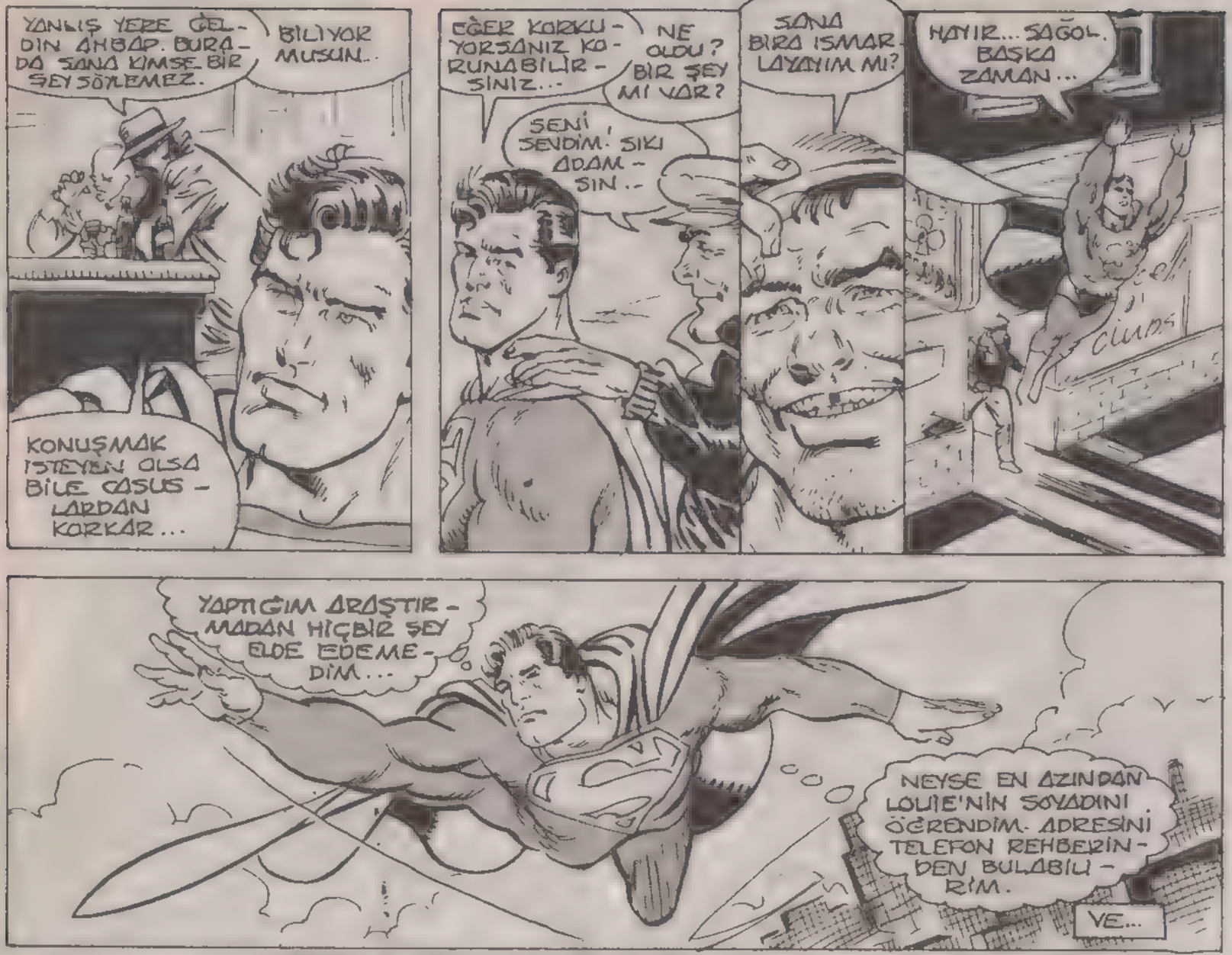
YANLIŞ YERE GELDİN AHBAP. BURADA SANA KİMSE BİR ŞEY SÖYLEMEZ.
BİLİYOR MUSUN..
KONUŞMAK İSTEYEN OLSA BİLE CASUSLARDAN KORKAR...
EĞER KORKUYORSANIZ KORUNABİLİRSİNİZ...
NE OLDU? BİR ŞEY Mİ VAR?
SENİ SEVDİM! SIKI ADAMSIN..
SANA BİRA ISMARLAYAYIM MI?
HAYIR... SAĞOL. BAŞKA ZAMAN...
YAPTIĞIM ARAŞTIRMADAN HİÇBİR ŞEY ELDE EDEMEDİM...
NEYSE EN AZINDAN LOUIE'NİN SOYADINI ÖĞRENDİM. ADRESİNİ TELEFON REHBERİNDEN BULABİLİRİM.
YE...
LANET OLSUN! YAPAMIYORUM. HEP AYNI ŞEYİ YAZIP DURUYORUM...
TANRIM! BANA YARDIM ET! HOLKA YALAN SÖYLEYEMEM...
OĞLUMU KURTARMAK İÇİN BİLE.
AMA EĞER BUNU YAPMAZSAM...
OLACAKLARI DÜŞÜNMEK BİLE İSTEMİYORUM.
PERRY?
NASIL GİDİYOR?
HALK HAKKINDAKİ İDDİALARIN YALAN OLDUĞUNU YAZDIN DEĞİL Mİ? YARINKİ GAZETEDE ÇIKAR MI?
JERRY: YE BİR ŞEY YAPMASINLAR...

BUNUN SENİN İÇİN NE KADAR ZOR OLDUĞUNU BİLİYORUM -
JERRY YARIN DÖNER, DEĞİL Mİ?
O EMNİYETTE OLUNCA SEN DE İSTEDİĞİNİ YAZARSIN.
ALİCE.. YAZMI HENÜZ YAZMADIM...
NEDEN? O KADAR ZOR MU? BİR ŞEYLER YAZ. DOĞRU OLMASI GEREKMEZ..
GEREKİR. BEN YALAN SÖYLEYEMEM. 50 YILDIR SÖYLEMEDİM.. ŞİMDİ NASIL SÖYLERİM?
OĞLUMUZ İÇİN YAPMAN GEREK. YAPMAZSAN ONU ÖLDÜRÜRLER...
PERRY! BU OLAY BENİ ÇOK YIPRATTI...
O SERSERİ ÇETESİ HAKKINDA YALAN YAZMAK İSTEMİYORSUN, DİYE OĞLUMUZUN ÖLÜMÜNE GÖZ MU YUMACAKSIN...
OĞLUMUZ SÖZ KONUSU..
SEN YAZMAZSAN O YAZIYI BEN YAZARIM...
ALİCE ÖZÜR DİLERİM...
OĞLUMUZU GERİ ALACAĞIZ, SENGİLİM. SÖZ VERİYORUM..

GERÇEKTEN BENİ PARİSE GÖTÜRECEK MİSİN LOUIE?
TABİİ TATLIM. YAPTIĞINI GÖR. DÜKTEN SONRA.
BENİ MUTLU EDERSEN, PARİS'İN SÖZÜ BİLE OLMAZ.
HAYDİ GEL! EVİM BURASI..
AHH.. ÇOK KARANLIK.
SORUN DEĞİL. YAKARIM...
NE? IŞIKLAR GİTMİŞ..
ÖNEMLİ DEĞİL! IŞIĞA PEK İHTİYACIMIZ YOK..
HEY LOUIE!
SÖYLEYECEKLERİM VAR.
LOUIE.. O DA KİM?
TATLIM! BANA KÖŞEDEN SİGARA ALIP GELİR MİSİN? PARASINI SONRA VERİRİM.
SENİ SERSEM! BURADA NE ARIYORSUN?
BANA SERSEM DEME! BUNDAN HOŞLANMAM..
SÜPERMEN SENİ ARIYOR... KULÜPTE SENİ SORDU..
ÇOCUK NERDE LOUIE!? SÖYLE YOKSA FENA YAPARIM...
GİLDİRDİN Mİ BİBBO? BUNDA SENİ İLGİLENDİREN NE?
ÇOK ŞEY LOUIE..
ÇOCUĞUN YERİNİ SÖYLE...
PEKİ, PEKİ... BIRAK, BENİ...

NEREDE DEDİM LOUİE!
LİMANDA MORGAN İHRACAT ŞİRKETİNDE TAŞMİN OLDUN MU?
SENİN İÇİN NEDEN BU KADAR ÖNEMLİ ANLAYAMADIM...
SİGARA...
BENİ ÖLDÜRECEĞİNİ SANDIM..
BU ÇOCUK NEDEN BU KADAR ÖNEMLİ...
ATEŞİN VAR MI?
TABİİ LOUİE!
AMA SİGARANIN SAĞLIĞA ZARARLI OLDUĞUNU BİLMİYOR MUSUN?
S-SEN SÜPERMEN MİSİN?
HAYIR DEĞİLİM. BENİM BURAYA GELMEMLE DE ONUN HİÇBİR İLGİSİ YOK..
AMA BİBBO YA BİR ŞEY OLURSA PATRONUNA KONUŞMAMIZI ANLATIRIM. ANLADIN MI?
PEKALÂ! HİÇBİR ŞEY YAPMAYACAĞIM. YALNIZ BANA SALDIRMA!..
İYİ ÇOCUK OLURSAN SALDIRMAM...
BU TAKTİĞİN BU KADAR İŞE YARAYACAĞINI HİÇ UMMAMIŞTIM..

DOĞRU OLANI YAPIYORUM..
BUNDAN EMİNİM.
TANRIYA ALİCE VE JERRY'NİN BENİ AFFETMESİ İÇİN DUA EDİYORUM..
BU GAZETE NE ZAMAN ÇIKIYOR BE?
BEKLEMEKTEN SIKILDIM.
FAZLA BEKLEMEMİZ GEREKMEYİ?.. ÇEK...
YAKINDA HER ŞEY BİTECEK. WHITE YAZISINI YAZACAK VE PATRON SERBEST KALACAK.
BU SERSERİNİN DE SONU GELECEK...
İŞİN ASIL GÜZEL TARAFI DA BU...
KRAKOOM!
HAKLISINIZ. HER ŞEY BİTECEK...
AMA SİZİN İÇİN...
SÜPERMEN!
THIO
N-NASIL OLUR?
YERİNİZİ BİR MELEK SÖYLEDİ...
ŞEYTAN SÖYLEMİŞ OLMASIN?
OLDUĞUN YERDE KAL YOKSA ÇOCUĞUN BEYNİNİ DAĞITIRIM...

BENİ ANLAYACAKLAR MI? ANLARLAR MI?
DOĞRU OLANI YAPIYORUM.. AMA HAREKET ALANIM...
...O KADAR DAR Kİ...
NEYAPARSAM YAPAYIM LANETLENECEĞİM.

SİNİRLİ OLDUĞUNU BİLİYORUM. SİLAHINI AT. DA BİR ÇARESİNE BAKARIZ...
BİR ÇÖZÜM BULURUZ.

SEN DELİRDİN Mİ BE ADAM? BU İŞİ BAŞARAMAZSAM MAHVOLURUM...

SANA BİR FIRSAT VERDİM...
...AMA BENİ DİNLEMEDİN.

MERAK ETME BİR ŞEY OLMAYACAK.
PANTALONUM... YANIYOR
AMAN TANRIM. BENİ ÖLDÜRECEKSİN...

İSTERSEN SİLAHIMI AL AMA ÖLDÜRME!
LÜTFEN ATEŞİ SÖNDÜR..
HAYDİ! NE DURUYORSUN! KURTAR BENİ...

MERAK ETME ZATEN KURTARACAKTIM...
YAPTIĞIM NUMARADAN SONRA GİMİN ÜSTÜNDE BİR KORKUYA KAPILDI..

ONLAR MÜFETTİŞ HENDERSON GELENE KADAR BAYGIN KALIRLAR.
SEN DE İYİSİN. DEMEK Kİ MESELE YOK...
BAŞINA NELER GELDİĞİNİ BİLİYORUM. KONUŞMAK İSTİYORSAN SONRA KONUŞURUZ...
AMA ŞİMDİ, EVE GİTMENİ İSTİYORUM... BABAN ÇOK ENDİŞELİ...
BABAM MI? DAİLY PLANET Mİ? O AİLESİNİ Mİ DÜŞÜNECEK? ONA SÖYLEYECEK HİÇBİR ŞEYİM YOK..
GERÇEĞİ SÖYLEMEDİĞİNİ UMARIM. BABAN İYİ BİR ADAMDIR, SENİ SEVER...
EVET.. GAZETESİNDEN SONRA BENİ SEVER. ONUN GERÇEK AŞKI GAZETESİDİR SÜPERMEN...
PERRY!
JERRY! TANRIYA ŞÜKÜR...
ÇOK ENDİŞELENDİM...
EVET... GÖRÜYORUM BABA...
ADAMLARIN İSTEDİĞİNİ YAZDIN MI BABA?
YAZMAYA BAŞLAMIŞTIM. YAZACAKTIM. KOLAY DEĞİLDİ AMA...
BENİ KURTARMAK İÇİN O GAZETENE YAZI YAZMAK KOLAY DEĞİL MİYDİ?
KABUL ET BABA! SENİN İÇİN HER ŞEY O GAZETE...
GAZETE, ÖDÜLLER, DURUŞTLUK. GERÇEK. BUNLARA O KADAR BAĞLISIN Kİ BENİ ÖLÜME TERKEDECEKTİN.
NİÇİN BABA? BAŞKA BİR ÖDÜL, BAŞKA BİR MADALYA İÇİN Mİ?
BİR DAKİKA DUR OĞLUM!

İKİNCİ BÖLÜM SONU

Ordan uzak olur!

ÜÇÜNCÜ BÖLÜM

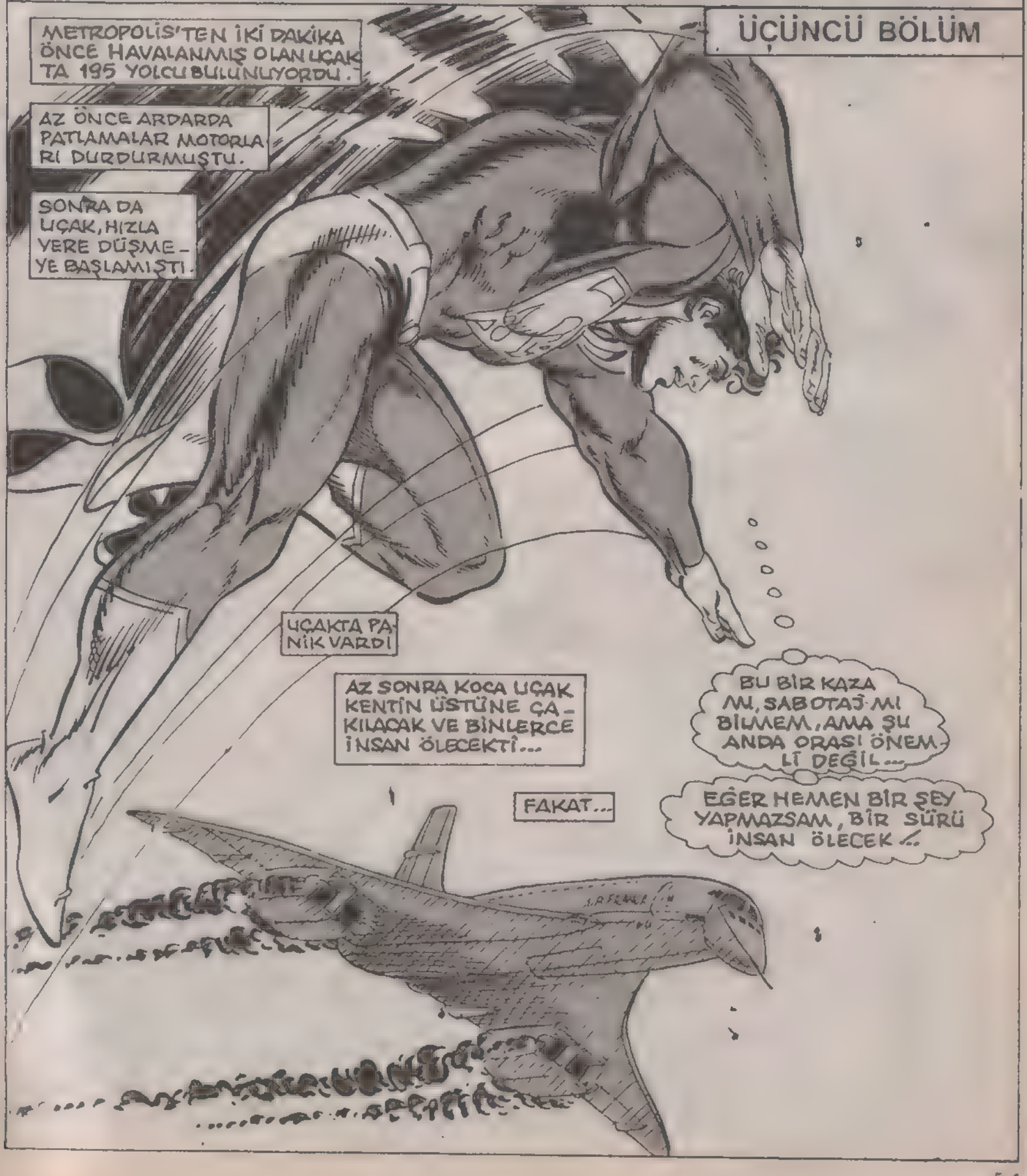

YARARI YOK. UÇAK HEM ÇOK AĞIR HEM DE ÇOK HIZLI...
AIR FRANCE
DURDURAMAM...
AMA UÇAĞIN YÖNÜNÜ DEĞİŞTİRİRSEM...
DAILY PLANET
VE OKYANUSA ÇEVİREBİLİRSEM...
YOLCULAR YİNE ÖLÜR, AMA KENTTEKİ BİNLERCE İNSAN KURTULUR.
AMA BÖYLE BİR KARARDAN NEFRET EDİYORUM. HER BİR HAYAT ÇOK DEĞERLİDİR...
AMA YİNE DE DAHA İYİ OLANI SEÇMEK ZORUN.. DAYIM. BAŞKA ÇARE YOK.
BİR SÜRÜ İNSAN ÖLECEK...

HAYIR! ÖLMEK ZORUNDA DEĞİLLER! BİR ŞEYLER YAPMALIYIM...

UÇAĞI DÜŞMEKTEN KURTARAMAM. AMA EĞER UÇAĞIN DÜŞÜŞ AÇISINI DARALTACAK OLURSAM....

..YOLCULAR SARSINTIDAN ŞİKAYET EDEBİLİRLER, AMA YİNE DE ONLARI ÖLMEKTEN KURTARABİLİRİM. EVET, OLUR BU İŞ...

TANRIYA ŞÜKÜR.

YARDIM YOLA ÇIKMIŞ BİLE. ÖYLEYSE BENİM KALMAM GEREKSİZ.

ZATEN ÇOK YORULMUŞUM. DİNLENMEYE İHTİYACIM VAR.

RANGE

PRANA ÖLDÜ! ÇÜNKÜ GÖREVİNİ YAPABİLECEK KADAR GÜÇLÜ DEĞİLDİ
AMA BEN PRANA'YI SEVİYORDUM.
ONU HEPİMİZ SEVİYORDUK. AMA KATİLİ HÂLÂ ORTALIKTA DOLAŞIYOR.
KOCAMI ÖLDÜREN KATİL O! BUNDAN KUŞKUM YOK.
O KENDİNE SÜPERMEN DİYOR. O ADAM BİZDEN BİRİ OLABİLİR.
ZİRA İNSAN ÜSTÜ YETENEKLERİ, BAŞKA TÜRLÜ NASIL AÇIKLANABİLİR?.
AMA O, BİZDEN KAÇIYOR. BİZİMLE BİRLEŞMEYİ REDDEDİYOR. KENDİNDEN YARDIM İSTEYENLERİ ÖLDÜRÜYOR.
BU YÜZDEN ONUN KİM OLDUĞU ARTIK MECLİS İÇİN ÖNEMLİ DEĞİL. O, DERHAL ÖLDÜRÜLMELİ...
İÇİMİZDEN BİRİ, KUTSAL YEMİNİMİZİ BOZMALI VE ONU DERHAL ÖLDÜRMELİDİR...
BU GÖREVİ BEN YAPMALIYIM..!
MERAKLI GÖZLERDEN UZUN SÜREDİR GİZLENDİK.
VAKİT GELDİ! DOĞDUĞUMUZ BU DÜNYADA VARLIĞIMIZI GÖSTERMELİYİZ.
GEREKENİ BEN YAPACAĞIM!

BAŞINDAN BERİ HEPİMİZ FARKLIYDIK...
BU UTANÇ VERİCİ GİYSİLER ALTINDA GİZLENİYORDUK.
HOR GÖRÜLÜYORDUK. AMA ASLINDA ÜSTÜNDÜK.
ŞİMDİ HAKKIMIZI ALACAĞIZ...
GERÇEK GÜCÜMÜZÜ GÖSTERECEK İLK KİŞİ BEN OLACAĞIM...
BENİM ADIM ARTIK STULA DEĞİL...
BEN...
SARSINTIYIM...
KABUL EDİLDİ...
YILLARDIR YALNIZ YAŞADIK VE İNSANLARLA BARIŞTA OLDUĞUMUZU SANDIK...
AMA ARTIK O GÜNLER GERİDE KALACAK.
BUNDAN SONRA İNSANLARIN ARASINDA YÜRÜYECEĞİZ.
ONLAR GİBİ OLACAĞIZ.
VE ZAFER BİZİM OLACAK...

YORUCU BİR HAFTA GEÇİRDİM.
NEYSE Kİ BUGÜN CUMA.
DİNLENMEKLE GEÇİRİRİM HAFTASONUNU. BELKİ KENT DIŞINA ....
..GİDERİM. BİR PLAJA GİDİP GÜNEŞLENMEK FENA FİKİR DEĞİL...
NOK NOK
HA?
BU, KET!..
BURADA NE İŞİ VAR?
ONUNLA RANDEVUM VAR MIYDI?
UMARIM BU AKŞAM!...
..YOKTUR...
KET!
SAAT DAHA YEDİ VE SEN YATMAYA HAZIRSIN, ÖYLE Mİ?..
DÜN SENİ YORGUN GÖRMÜŞTÜM.
KET!
KONUŞMA! SENİN DEĞİŞİKLİĞE İHTİYACIN VAR. KENT DIŞINDA TEMİZ HAVA ALMALISIN.
BEN SANA YARDIMCI OLURUM...
GEL YAKIŞIKLI. GİYSİLERİNİ BAVULA KOYDUM. BİRKAÇ DA KAZAK SATINALDIM SANA.
KENDİN GİYECEK MİSİN, YOKSA GİYDİREYİM Mİ HA?
AMA...

AMA...
AMA FİLAN YOK.! İTİRAZ İSTEMİYORUM.!
SANA EŞLİK EDECEĞİM!
VE BİRKAÇ SAAT SONRA...
BURASI PLAJA BENZEMİYOR KET, AMA GÜZEL BİR YER.
BEĞEN-DİM...
BEĞENSEN İYİ EDERSİN KLARK. ÇÜN-KÜ GÜNLÜ-GÜ 200 DO-LAR.
OTEL VE TELESKİ İÇİN NE YAPAR-SIN, FİYATLAR BÖYLE...
İŞTE, ODA-LARIMIZ!
BENİMKİ BU, DEĞİL Mİ?..
BURADA RA-HAT EDECEĞİ-NE EMİNİM.
HAVA KİRLİLİĞİ YOK. DOĞAYLA BAŞBAŞA-SIN. YILDIZLAR PIRIL PIRIL...
ÇOK GÜZEL.!..
YILDIZLAR ÖYLE SICAK GÖZLÜKÜYOR Kİ, HEPSİNDE AYRI BİR YAŞAM VAR.
SANKİ BİZE DOKUNACAK KA-DAR YAKINLAR. BİZİ TANIMAK İSTİYORLAR

ORALARA GİTMİŞ GİBİ KONUŞTUN
GİTTİM.
ŞEY...YANİ HEPİMİZ GİTMİŞ SAYILIRIZ. ÇOCUKLUĞUMUZU ....
..DÜŞÜN. YILDIZLARI SEYREDER, HAYALLER KURMAZ MIYDIK?
KLARK!
SHOO
KARNIM ACIKTI.
OTELE GİDELİM
TEPEYE ÇIKALIM.
YETİŞEMİYORUM HIZLI GİDİYORSUN
TELESKİDE SIKIŞTIM.
YETİŞMEYE ÇALIŞ!
SHOOP-SHOOP!
KLARK, BEN..
EVET BİLİYORUM.
?..
BENİM KARNIM ACIKTI KET. SEN DE ACIKTIN, ÖYLE DEĞİL Mİ?
ŞEY...TABİİ, TABİİ...

SEN, TANIŞTIĞIM ÖTEKİ ERKEKLERE BENZEMİYORSUN.
DOĞRUSU DÜNYADA SENİN GİBİ CENTİLMENLERİN BULUNDUĞUNU HİÇ UMMAZDIM...
..FALK DURUŞMASI DEVAM EDİYOR...

SEN, TANIDIĞIM ERKEKLERİN EN NAZİĞİ VE KİBARISIN, KLARK..!
SEN DE BANA BİR ŞEY SÖYLESENE...
..FİLM YAPIMCISI JOSEF MORGAN, İFADE VERMEK ÜZERE YARIN MAHKEMEYE DAVET EDİLDİ...

KET, SENİ BEĞENİYORUM, AMA..
KLARK! BİR DAKİKA...
..MUHABİRİMİZ NANSİ ÇUNG, BUGÜN MORGAN'LA, LOS ANGELES'TE BİR RESTORANDAN ÇIKARKEN KONUŞTU.

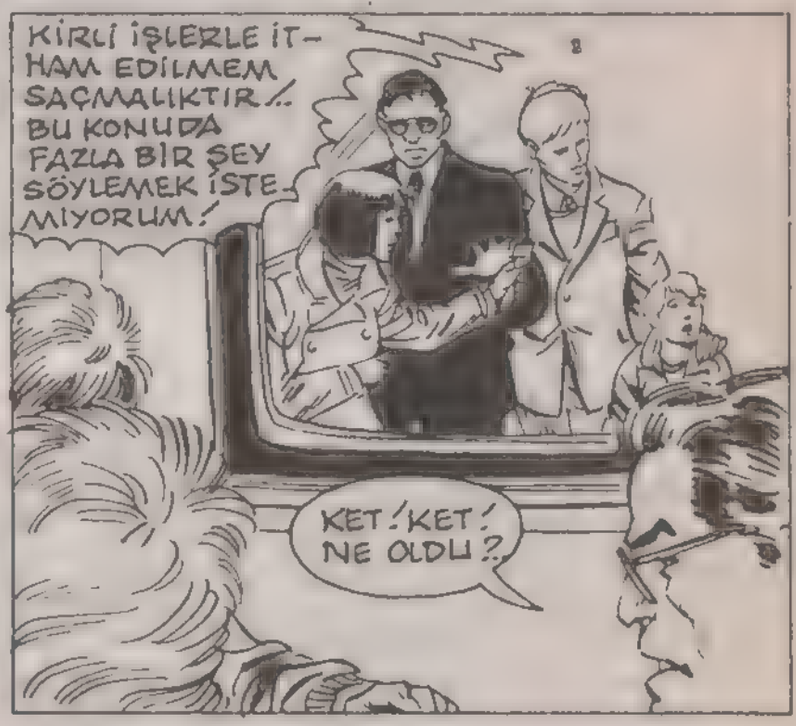
KİRLİ İŞLERLE İTHAM EDİLMEM SAÇMALIKTIR..! BU KONUDA FAZLA BİR ŞEY SÖYLEMEK İSTEMİYORUM!
KET! KET! NE OLDU?

..FALK'IN İFADESİNE GÖRE MORGAN BÜYÜK MİKTARDA UYUŞTURUCU ALIP BUNU ARTİSTLERE SATMIŞ...
FALK, MORGAN'IN YERALTI DÜNYASI İLE BAŞKA İLİŞKİLERİ OLDUĞUNU DA SÖYLEDİ. HOLİVUT, ŞU ANDA ÇALKALANIYOR.
KET!

NE OLDU KET?.. MORGAN'I TANIYOR MUSUN?
EVET. ONU ÇOK İYİ TANIYORDUM.

ONUNLA İKİ YIL SEVİŞTİK.
AMA BEŞ YILDIR GÖRMÜYORDUM...
SENİ ANLIYORUM. BİR BİRİNİZE ÇOK YAKINMIŞSINIZ.
YOO!.. O UMURUMDA DEĞİL.
ÖNEMSEDİĞİM KİŞİ..
..OĞLUM!
JÖZEF'TEN AYRILINCA OĞLUMU YANIMA ALDIM. AMA SONRA BİR ÇOK ARTİSTLE ÇIKTIM...
JÖZEF, OĞLUMU BENDEN ALMAK İSTEDİ. BERABER ÇIKTIĞIM ARTİSTLER, ONUN....
..LEHİNDE TANIKLIK YAPTI...
SONUNDA MAHKEME, İYİ BİR ANNE OLMADIĞIMA KARAR VERDİ. OĞLUMU KAYBETTİM.
VE ONU GÖRMEMEM KARARLAŞTIRILDI:
BEŞ YIL OLDU, OĞLUMU GÖRMEDİM..

YARDIM ETMELİYİM.
SÜPERMEN OLARAK...
VE...
KET, MORGAN'LA OLDUĞU ZAMAN ONUN ÇETEDE OLMADIĞINI SÖYLEDİ...
MORGAN'IN ÇETEYLE İLGİSİNİ KANITLARSAM BELKİ...OOO! NE OLACAK BİLMİYORUM...
KET'E YARDIMCI OLABİLECEK MİYİM, BİLEMİYORUM...
KET, TANIDIĞIMIN SANLARDAN FARKLI YAŞAMIŞ...
HOLİVUT, FİLMLER, ARTİSTLER... AMA BUNLAR BİRKAÇ YIL ÖNCEYMİŞ... ŞİMDİ...
Park Place
...ŞİMDİ DEĞİŞMİŞ...
ONA BU KADAR İLGİ DUYMAMIN NEDENİ BELKİ DE ONU FAZLA BEĞENMEMDİR
BUNDAN SONRA YAPACAĞIM İŞLERİ ÇOK İYİ TARTMALIYIM...
BEKLERSEM, ONU BULACAĞIMI BİLİYORDUM...
ARTIK ELİMDE!
Park Place

MORGAN! SENİNLE KONUŞMALIYIM.
BUYUR SÜPERMEN. İÇKİ İSTER MİSİN?
AMA SEN İÇMEZDİN DEĞİL Mİ?
NE ZAMANDIR SENİNLE KARŞILAŞMAK İSTİYORDUM. YILLARDIR BUNU SAĞLAMAYA ÇALIŞIYORDUM...
AMA ADAMLARINI BULAMADIK.
ADAMLARIN VAR, DEĞİL Mİ
BURAYA SOHBETE GELMEDİM.!.
BANA CO, DE...
KET HAKKINDA KONUŞMAYA GELDİM...
EDİM. LÜTFEN ODANA GİT. BU ÖZEL BİR KONUŞMA.
PEKİ.
KET Mİ? ONUN VARLIĞINI UNUTMUŞTUM.
NE İSTİYORMUŞ?
OĞLUNU GÖRMEK...
AMA O, MAHKEME KARARINA BİLE İTİRAZ ETMEDİ...
O, ÇOCUĞU AYAKBAĞI OLARAK GÖRDÜ. AMA BEN ONU İSTEDİM...

İKİMİZ BERABERKEN BİLE AKTÖRLERİMİN HEPSİYLE BERABER OLDU...
ONUNLA NEDEN İLGİLENİYORSUN SÜPERMEN? YOKSA SANA DA MI BÜYÜ YAPTI?
NEDEN BURADAYIM? BU ÖZEL BİR MESELE. BENİ İLGİLENDİRMEMELİ...
AMA İLGİLENDİRİYOR. ÇÜNKÜ KET'İ BEĞENİYORUM. ONUN DEĞİŞTİĞİNİ SANIYORUM...
OĞLUNUN ANNESİ, ONU GÖRMEK İSTİYOR...
VE BUNA DA HAKKI VAR!..
KET, HAKKI OLANI ALDI. BURADAN GİTSEN İYİ OLUR.
OĞLUNU DÜŞÜN MORGAN. ANNESİNİ GÖRMEYE HAKKI YOK MU?.
KET HAKKINDA NE BİLİYORSUN SEN? O, ÜLKENİN EN BÜYÜK YOSMASIDIR. BUNA HAKKI YOK!..
SÜPERMEN! PRANA'NIN İNTİKAMI ALINACAK!
ONUN KATİLİNİ DE BEN ÖLDÜRECEĞİM!

BUNU YAPMAK İNANCIMA TERS DÜŞÜYOR-SA DA...
..ÖL-MELİ-SİN!
AAARRGGHH!
BU ADAM KİM? PRANA KİM? TANIMADIĞIM ADAMI NASIL ÖLDÜ-REBİLİRİM?
BİZDEN BİRİ OLABİLİRSİN. BELKİ DE EFSA-NEDEKİ KAYBO-LAN ADAM-SIN.
AMA MECLİS, ARTIK SENİ KA-BUL ETMİYOR.
SEN MEC-LİSE İHA-NET ETTİN!
TAN-RIM!
AAGH!
BABA!

ONDAN UZAK DUR! BABAMI YARALADIN!
GÖĞSÜM! NEFES ALAMIYORUM...
ONU HASTANEYE GÖTÜRMELİYİM. SOL AKCİĞERİ DELİNMİŞ..!
ONA DOKUNMA! ONDAN UZAK DUR!
EDİM! BEN BURAYA YARDIMA GELDİM.
OOOFFF!.. ACIYOR. ÇOK ACIYOR!
YUMRUKLARIM HER ŞEYİ PARÇALAR, SÜPERMEN..!
..SENİ BİLE!

BİZ BU DÜNYADAKİ İLK YARATIKLARIZ. BURASI BİZİM DÜNYAMIZ OLABİLİRDİ. AMA UZUN SÜRE SAKLANDIK SİZDEN!
VE GÜNÜ GELDİ! MECİS ARTIK MİRASINA SAHİP ÇIKACAK!
SEN BİZİM ZAFERİMİZİ PAYLAŞACAKKEN ŞİMDİ HAİNLİĞİNİN CEZASINI ÇEKECEKSİN!..
MORGAN ACI ÇEKİYOR. EDİM.PA YARALI...
BABA! BABA!..
BİR ŞEY YAPAMIYORUM. ONA KARŞI KOYAMIYORUM.
BABA! BABA!
AMA...
..YAPMAM GEREK!
BOŞUNA ÇABALIYORSUN SÜPERMEN. BİR İŞE...

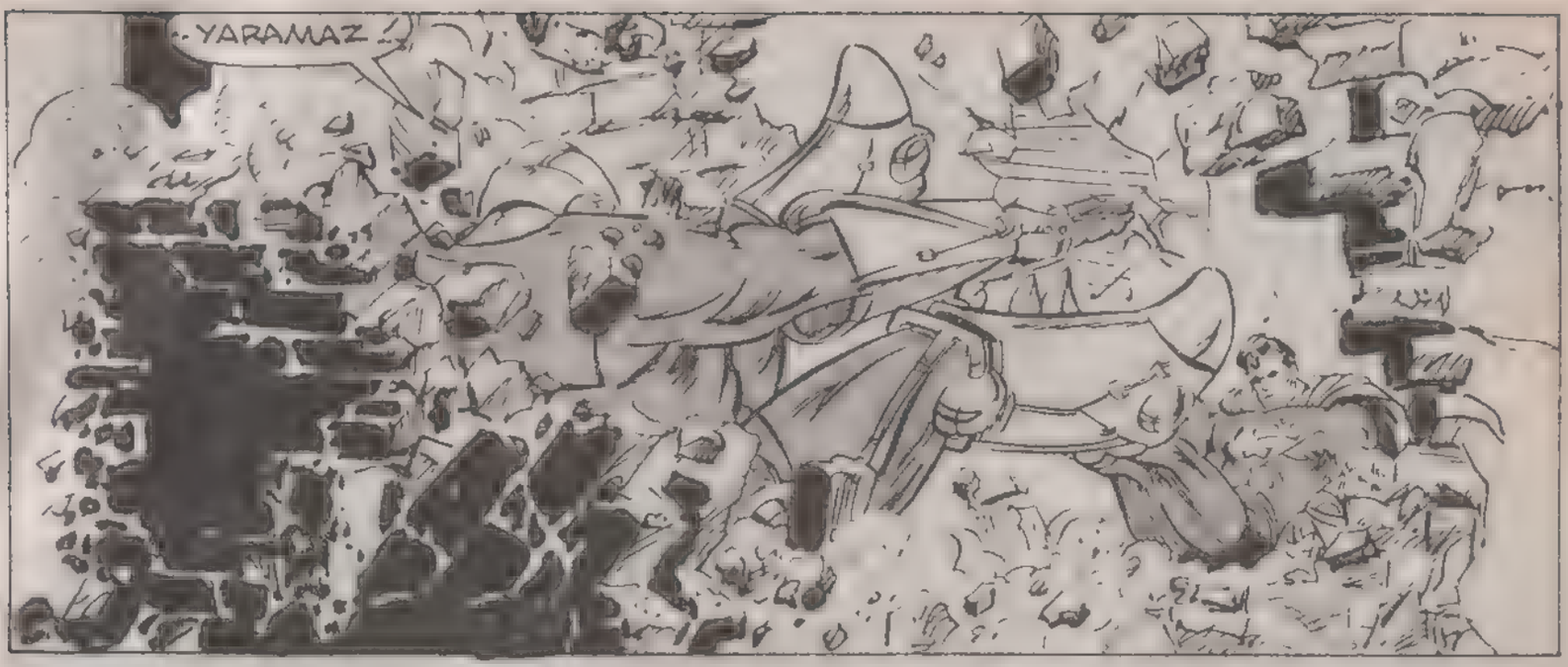
YARAMAZ

O DÜŞERKEN BEN FIRSATI DEĞERLENDİREYİM...
EDİM'LA, BABASININ ACİL OLARAK DOKTORA İHTİYAÇLARI VAR.!.

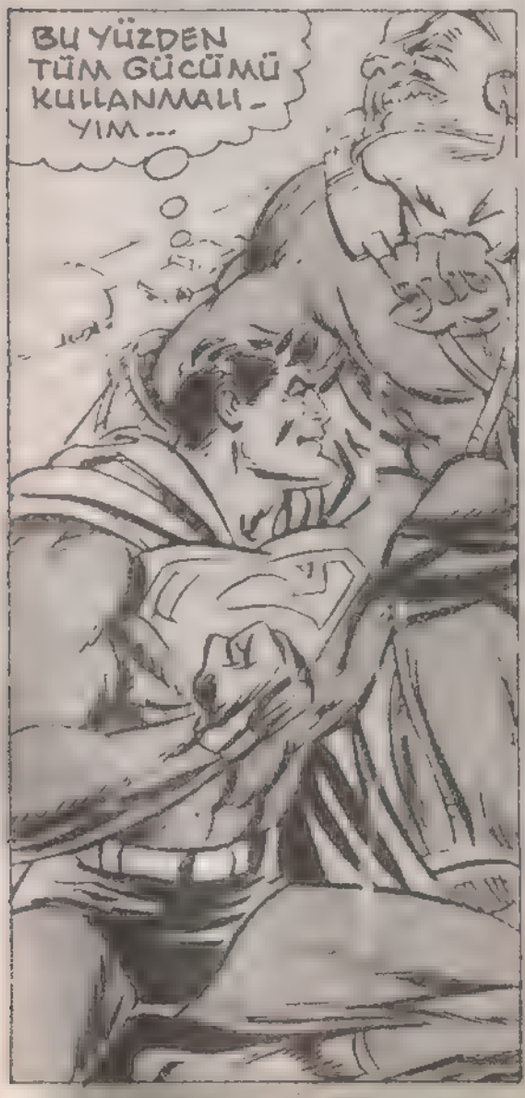
BU YÜZDEN TÜM GÜCÜMÜ KULLANMALIYIM...

VE YAPMADIĞIM...
BİÇİMDE

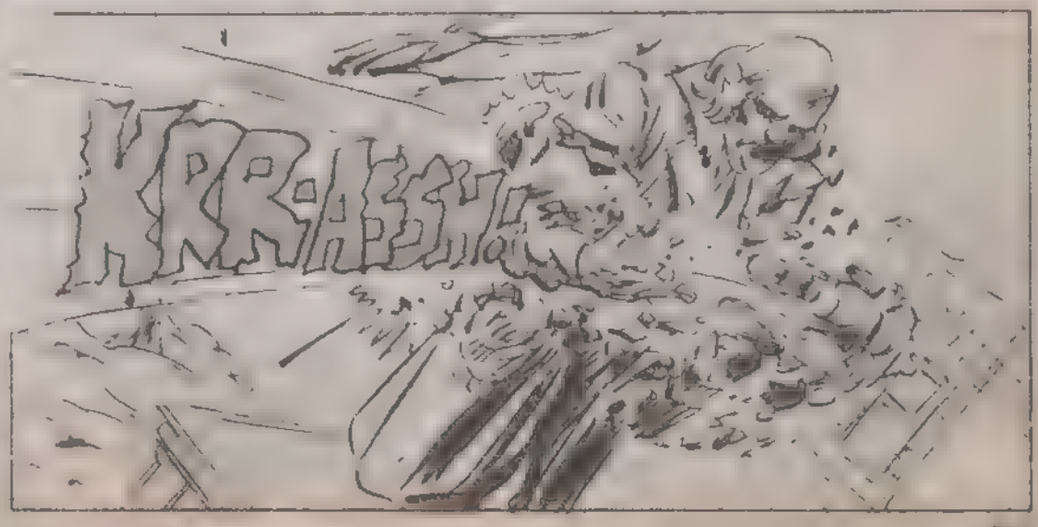
KRRAK

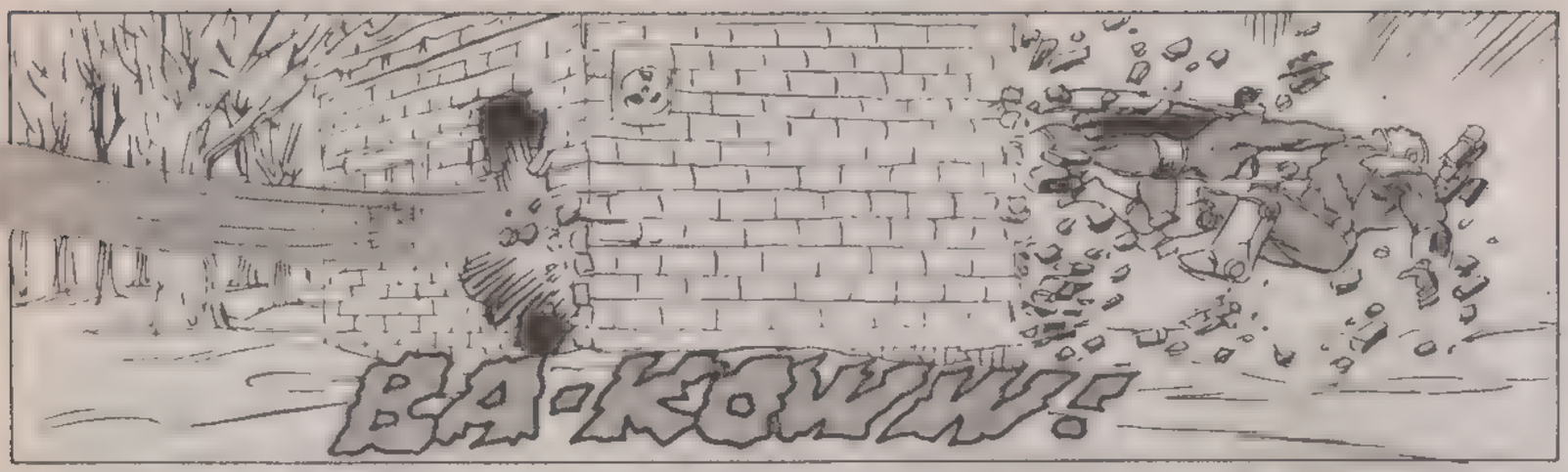
BA-KOWW!!

THUD

SEN BİZDEN BİRİ OLAMAZSIN!..
WOOOSH

YETERİ KADAR GÜÇLÜ DEĞİLSİN!.. OOOFF..!!

SPALOOSH

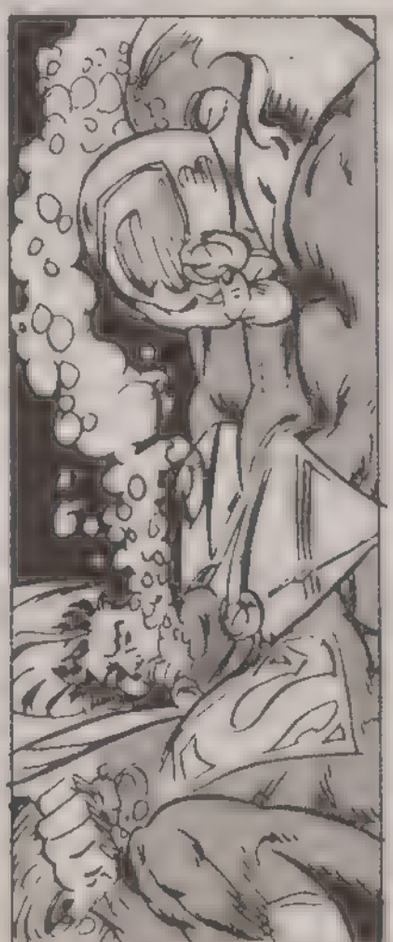

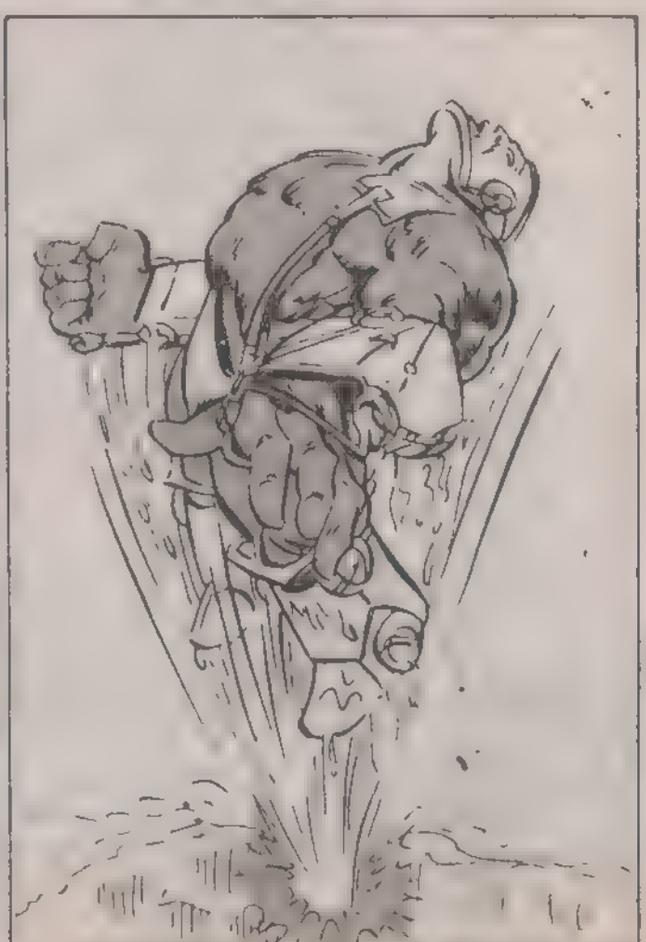

DİRENMEN BOŞUNA SÜPERMEN!
VAY CANINA! BU ADAMA İNANAMIYORUM!
BENDE SENİN GİBİ ON KİŞİNİN GÜCÜ VAR
BENCE YANILIYORSUN, AHBAP!..
WAKAKAK!!
BAMOOOM!
GÖREVİMİ BAŞARMALIYIM!
HAYDİ, GEL
MUTLAKA BAŞARMALIYIM!
GEL! GEL!..
İŞTE!..
OOOFFFF!
ÜÜFF!

EDİM'LA BABASI YARDIMA...
..MUHTAÇLAR.
LÜTFEN BİZE BİR ŞEY YAPMA.
GİT BURADAN GİT!
AMAN TANRIM! YARDIM ETMEK İSTİYORUM, AMA ÇOCUK BENDEN ÇOK KORKUYOR...
EDİM. BEN SİZİN DOSTUNUZUM...
HAYIR! SEN BABAMI YARALADIN. BENİ ONDAN ALMAK İSTİYORSUN. SÖZLERİNİ DUYDUM.
LÜTFEN... LÜTFEN GİT BURDAN!
EDİM BÖYLE DAVRANIRKEN ONLARI NASIL HASTANEYE GÖTÜRECEĞİM?
MORGAN KİRLİ İŞLERE BULAŞMIŞ... EDİM'İ ONDAN ALMAK İSTEDİM, AMA....
..BAK NE İŞLERE YOL AÇTIM...
ALO, POLİS! BİR AMBÜLANSA İHTİYACIMIZ VAR...
LÜTFEN ACELE EDİN!
"BURADAN KAÇAMAYACAĞINDAN EMİN MİSİN,

EMİN DEĞİLİM MÜFETTİŞ BEY. AMA İÇİNE ENERJİ AZALTICI BİR ALET KOYDUM...
EH... İNŞALLAH BU ALET, ONU ZAYIF DÜŞÜRÜR
MARŞAL DA YARGIÇA VERECEĞİ DİLEKÇEYİ HAZIRLIYOR.
NEDEN BUNLARLA UĞRAŞIYORUZ?
ÇÜNKÜ BİZ DE BOŞVERİRSEK HER YERDE KARIŞIKLIK OLUR. BİRİLERİ İNATLA DİRENMELİ.
HOŞÇAKAL, BILL.
ONU GÖRMEM GEREK!.. O BENİM OĞLUM.
ÜZGÜNÜM BAYAN, AMA BAY MORGAN'IN İZİN VERMESİ GEREK.
GİRSİN, DEDİ...
BAY MORGAN'A NOTUNUZU İLETTİM. OĞLUNUZU GÖRMENİZE İZİN VERDİ, BAYAN.
EVET, O BENİM DE OĞLUM
AMA SÖZLERİNİZE DİKKAT ETMENİZİ İSTİYOR...
EDİM!..
SİZ... SİZ BAYAN GRANT'SINIZ DEĞİL Mİ? YANİ BENİM ANNEM
EVET. SENİN ANNENİM.
EDİM, BUNU SÖYLEMEK İÇİN NE KADAR ZAMAN BEKLEDİM, BİLEMEZSİN...

BU MACERANIN SONU

Öfkenin Bedeli

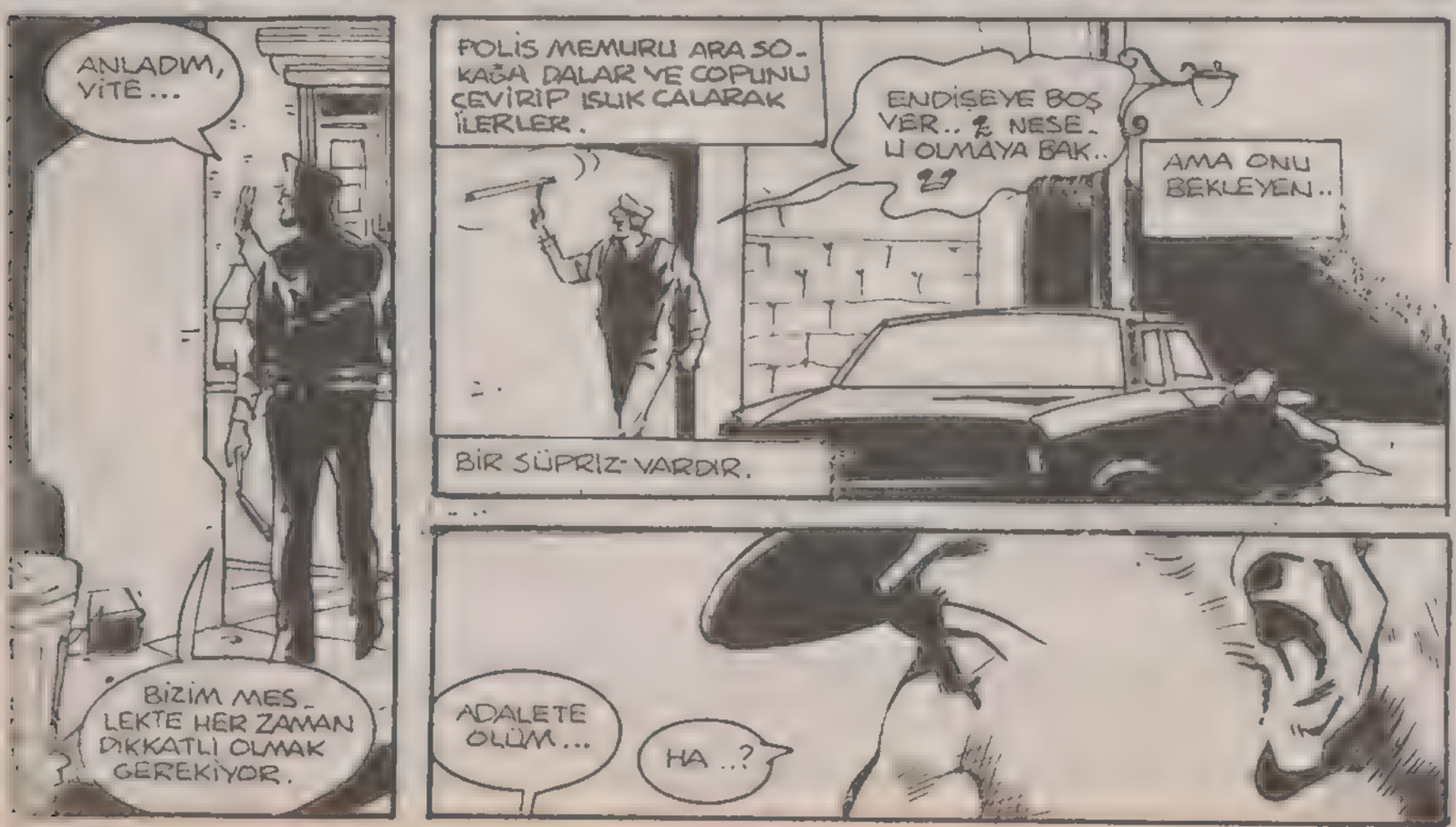

ŞİMDİ ÖLE-
CEKSİN !!
ONE WA N

CEZANI ÇEKECEKSİN... HEPİNİZ CEZANIZI ÇEKECEKSİNİZ!
KLAKT
UHN!
SWOOSH
BİR ARABA..?!
GIJAK
ADAMDA BIÇAK VARDI!
AMAN TANRIM.. BU BİR POLİS.
ONU BIÇAK LAMIŞLAR.
VARAN LİC.

SABAHLEYIN BETMEN'İN MAĞARASINDA..
ELİNİ BIRAK, JASON!
MÜKEMMEL ZAMANLAMA!
TABİİ MÜKEMMEL OLACAK, BETMEN!
O KADAR BÖBÜRLENMEYELİM, JASON...
SADECE BİR AYDIR BİRLİKTE ÇALIŞIYORUZ, HARİKA BİR İKİLİ OLDUK.
AMA BU İŞİ SİRK YILDIZLARI KADAR İYİ BAŞARIYORUZ!
HATTA ANNEMLE BABAMDAN BİLE..
..DAHA..İYİYDİK...
SAKİN OL JASON.. BİLİYORUM, SEN SİRKTEN AYRILALI HENÜZ BİR AY OLDU.
KÖTÜ ANILARI UNUTMAK SENİN İÇİN GÜÇ OLACAK, AMA..
...ÖHÖ..ŞEY DİYECEKTİM EFENDİM..

GECE DEVRİYENİZİ TAMAMLADIK. TAN SONRA ARA VERMEDEN JASON'LA ANTREMAN YAPTINIZ... BENDE ÇOK ACIKMIŞ OLACAĞINIZI DÜŞÜNEREK, İKİNİZE DE KAHVALTI HAZIRLADIM.
ÇOK Mİ DÜŞÜNMÜŞSÜN ALFRED.
BAKALIM NELER HAZIRLADIN.
İKİSİ BİRLİKTE KAHVALTI MASASINA OTURURKEN, GAZETEYE GÖZ GEZDİREN BRUCE WAYNE'NİN KAŞLARI ÇATILMIŞTIR...
"SALDIRIYA UĞRAYAN ÜÇÜNCÜ POLİS YAŞIYOR..." DÜN GECE BOŞUNA DEVRİYEYE ÇIKMIŞIM.
ŞANSIM YOKMUŞ... ONUN İZİNE BİR TÜRLÜ RASTLIYAMADIM.
BZZZT
ÖZEL HATTAN ARIYORLAR, EFENDİM. SANIRIM BU KOMİSER GORDON.
EVET, JİM... TABİİ.. ANLADIM
SAĞOL BETMEN ...BU İŞİN SENİN STİLİNE UYMADIĞINI BİLİYORUM...
CİDDİ DURUMLARDA STİLİN ÖNEMİ KALMAZ JİM... GÖRÜŞÜRÜZ.
JASON BU KONUŞMAYI DİKKATLE DİNLEMEKTEDİR...
..AMA KORUYUCUSU BRUCE BAKIŞLARINI BAŞKA TARAFA ÇEVİRİR.
YİNE UYKU YOK MU, EFENDİM?
KORKARIM YOK, ALFRED... TANRIYA ŞÜKÜR. ÜÇÜNCÜ KURBAN YAŞIYORMUŞ.
BİRAZ ÖNCE KENDİNE GELMİŞ.. GORDON HAS. TAHANEYE GİTMEMİ İSTİYOR.
BRUCE KAHVALTISINI YARIDA BIRAKIR...

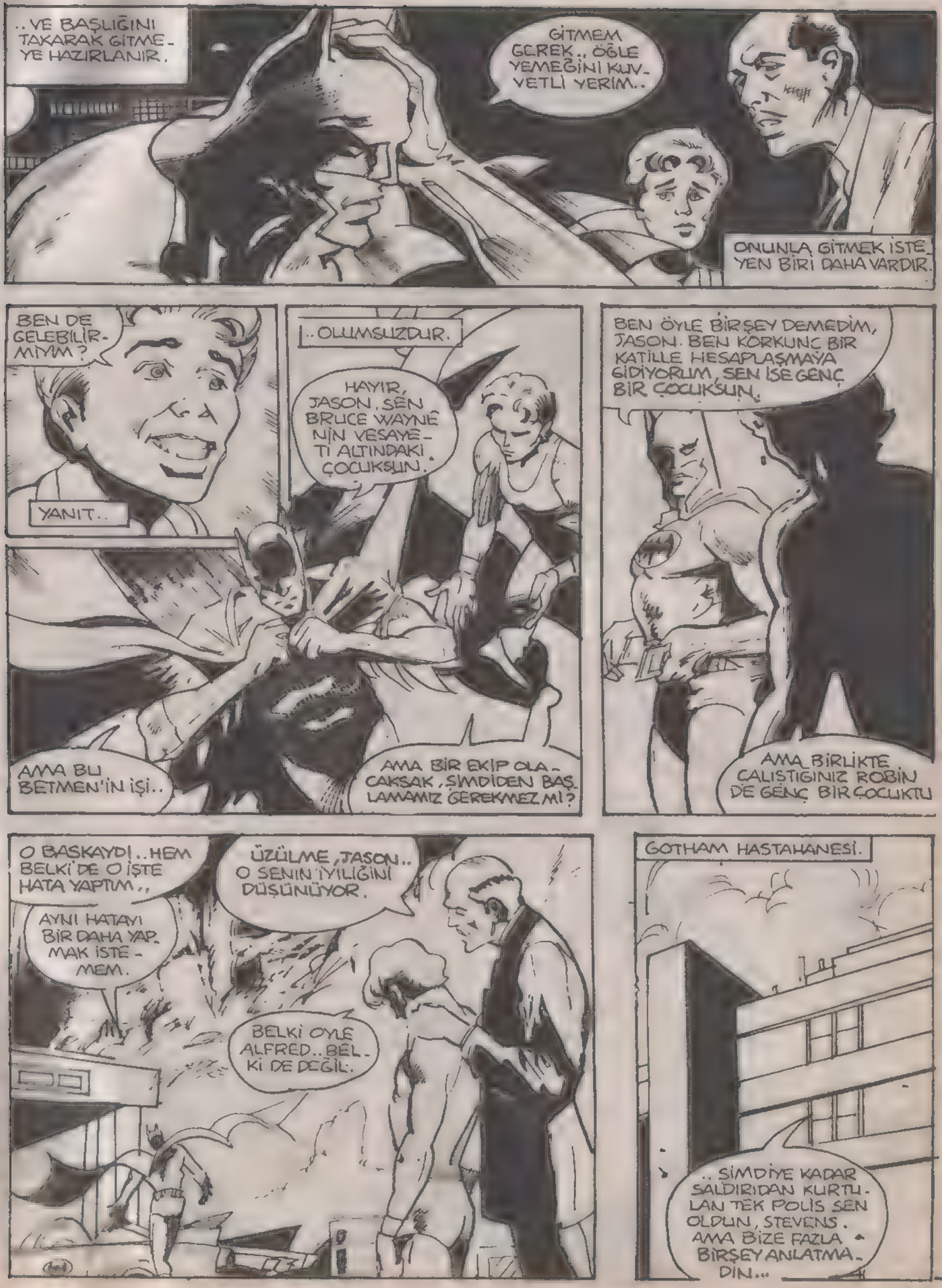
..VE BAŞLIĞINI TAKARAK GİTMEYE HAZIRLANIR.
GİTMEM GEREK.. ÖĞLE YEMEĞİNİ KUVVETLİ YERİM..
ONUNLA GİTMEK İSTEYEN BİRİ DAHA VARDIR.
BEN DE GELEBİLİRMİYİM?
YANIT..
..OLUMSUZDUR.
HAYIR, JASON, SEN BRUCE WAYNE'NİN VESAYETİ ALTINDAKİ ÇOCUKSUN.
AMA BU BETMEN'İN İŞİ..
AMA BİR EKİP OLACAKSAK, ŞİMDİDEN BAŞLAMAMIZ GEREKMEZ Mİ?
BEN ÖYLE BİRŞEY DEMEDİM, JASON. BEN KORKUNÇ BİR KATİLLE HESAPLAŞMAYA GİDİYORUM, SEN İSE GENÇ BİR ÇOCUKSUN.
AMA BİRLİKTE ÇALIŞTIĞINIZ ROBİN DE GENÇ BİR ÇOCUKTU
O BAŞKAYDI..HEM BELKİ DE O İŞTE HATA YAPTIM..
AYNI HATAYI BİR DAHA YAPMAK İSTEMEM.
ÜZÜLME, JASON.. O SENİN İYİLİĞİNİ DÜŞÜNÜYOR.
BELKİ ÖYLE ALFRED..BELKİ DE DEĞİL.
GOTHAM HASTAHANESİ.
..ŞİMDİYE KADAR SALDIRIDAN KURTULAN TEK POLİS SEN OLDUN, STEVENS. AMA BİZE FAZLA BİRŞEY ANLATMADIN...

BAŞIMA GELENİ ANLATTIM HİGGİNS... HEMDE ALTI KEZ.
AMA SALDIRGANA AİT BİR ŞEY SÖYLEMEDİN.
SÖYLEDİM YA, KOMİSER, SOKAK KARANLIKTI... TEK GÖRDÜĞÜM BÜYÜK BİR BIÇAKTI.
NEYSE Kİ ÇOPLUMU ZAMANINDA KULLANDIM.. SONRA O ARABA GELDİ
EVET, STEVENS ALTI KEZ ANLATTIN...
AMA YENİ BİR ŞEY SÖYLEMEDİN.
SON BİR SORU.. SALDIRIDAN ÖNCE HERHANGİ BİR UYARI ALDIN MI?
ÇOPLUNU KALDIRMANA SEBEP OLAN NEYDİ?
İYİ DÜŞÜN.. BIÇAKTAN ÖNCE SON HATIRLADIĞIN ŞEY NEDİR?
ŞEY... GAZETE BAYİİ NE İYİ AKŞAMLAR DEDİM SONRA SOKAĞA SAPTIM VE..
EVET, BİR UYARI VARDI!
BİR SES DUYDUM. EVET.. "ADALETE ÖLÜM" GİBİ BİR ŞEYLER SÖYLEDİ...
SONRA KALDIRIMDA DÖĞÜŞÜRKEN "CEZANI ÇEKECEKSİN, HEPİNİZ CEZANIZI ÇEKECEKSİNİZ" DEDİ.
HEPSİ BU KADAR.
PERALA LEW, BİZE EPEY YARDIMIN DOKUNDU TEKRAR GELECEĞİZ.. AMA ŞİMDİ İSTİRAHAT ET.
TABİİ, KOMİSER... ZATEN BAŞKA BİR ŞEY YAPACAK HALİM YOK.

DURUM BİRAZ AÇIKLIĞA KAVUŞTU. POLİSLERDEN NEFRET EDEN BİRİ ONLARI TEKER TEKER TUZAĞA DÜŞÜRÜYOR...
... VE KURBANLARINA BIÇAKLA SALDIRIYOR.
KAYITLARA BAKMALARI İÇİN YİRMİ KİŞİYİ GÖREVLENDİRDİM. SON ZAMANLARDA HAPİSTEN ÇIKAN VEYA KAÇAN BIÇAK KULLANMAYA MERAKLI BİRİNİ ARIYORLAR.
HENÜZ BİR SONUÇ YOK.
BELKİ DE SALDIRGANIN KİŞİSEL BİR NEDENİ VARDIR. DAHA ÖNCE KENDİSİNE ZORLUK ÇIKARAN POLİSLERDEN..
..İNTİKAM ALMAK İSTİYORDUR.
BUNU DA DÜŞÜNDÜM... ADAMLARIMDAN ÖLDÜRÜLEN POLİSLER TARAFINDAN TUTUKLANAN SUÇLULARIN LİSTESİNİ İSTEDİM. YARDIMCI OLMAK İSTİYORSAN...
... BU DA SALDIRIYA UĞRAYAN POLİSLERLE BİRLİKTE GÖREV YAPAN MEMURLARIN LİSTESİ..
BELKİ DE O LİSTEDE ŞİMDİYE KADAR FARKETMEDİĞİN BİR ŞEYİ BULURSUN.
BENİM ŞİMDİ GİDİP BELEDİYE BAŞKANIMIZA BU KONUYU ANLATMAM GEREK.
BU İŞİ PEK SEVEREK YAPMAYACAĞIM ÇÜNKÜ BAŞKAN HİL'LE ARAMIZ ŞU SIRA HİÇ İYİ DEĞİL...
BİR ŞEY Mİ OLDU, JİM?
BAŞIM DÖNDÜ.. SADECE.. YORGUNUM.
PEKALA.. KENDİNE İYİ BAK.
UNUTMA.. SEN DE BİR POLİSSİN.
SEN DE KENDİNE DİKKAT ET.. O PELERİNLİ GİYSİNLE SUÇLULARA KARŞI BENDEN İYİ HEDEF TEŞKİL EDERSİN.

BETMEN BÜTÜN GÜNÜ SORUŞTURMA YAPARAK GEÇİRİR...
..EKLEYECEĞİN BİR ŞEY VAR MI?
HAYIR BETMEN... BİZ DE KENDİMİZE DİKKAT EDİYORUZ. ARKADAŞLARIMIZA YAPTIKLARINDAN SONRA, O SERSERİYİ MUTLAKA YAKALAYACAĞIZ.
ORADAN AYRILAN BETMEN...
..BAŞKA BİR POLİS MEMURUYLA GÖRÜŞMEYE GİDER.
DEMEK POLİSLER DE İNTİKAM HIRSINA...
..KAPILABİLİYOR...
BETMEN SALDIRIYA UĞRAYAN POLİSLERLE BİRLİKTE GÖREV YAPAN YEDİ MEMURLA DAHA GÖRÜŞÜR..
..AMA KOMİSER GORDON'UN ANLATTIKLARINDAN DAHA FAZLA BİR ŞEY ÖĞRENEMEZ.
UYKUSUZ VE YEMEKSİZ GEÇEN BİR GÜNDEN SONRA GECE GELİR.. BETMEN KENDİNİ DAHA İYİ HİSSETMEYE BAŞLAMIŞTIR.
VE LİSTEDE BULUNAN SON POLİSLE GÖRÜŞMEYE GİDER.
...BU OLAYLARDAN SONRA DÜŞÜNÜP DURDUM. AKLIMA SADECE BİR TEK İPUCU GELDİ. JACK CRANE'YLE GÖRÜŞMEYİ DENESEN...
...O DA BİZLE BİRLİKTE GÖREV YAPARDI.
YAPARDI MI?
EVET... POLİS TEŞKİLATINDAN AYRILDI.
ADRESİ WEST END CADDESİ, 33 NUMARA

SAĞOL... GİDİP BİR BAKARIM. DİKKATLİ OL.
DOĞRU SÖYLEDİN. BUGÜNLERDE HİÇ KİMSE EMNİYETTE DEĞİL.. POLİS BİLE.
EVET, ÖYLE.
BETMENLE Mİ KONUŞUYORDUN, FRANKİE?
EVET.. GARİP BİR ADAM BENİ BİLE KORKUTUYOR.
İYİ Kİ BİZDEN TARAFTA.
BEN EVE GİDİP BİR ŞEYLER YİYEYİM.. SEN GÖREVE DEVAM ET.
BAIL BOND
TAMAM, FRANKİE KARINA İYİ DAVRAN!
GECE TEKİN DEĞİLDİR...
NO PARK
...ÇEVREDE UĞURSUZ KİŞİLER DOLAŞMAKTADIR...
YAKINDA GÖRECEKSİNİ, POLİS. YAKINDA GÖRECEKSİN..

FRANKIE..
..İLERLER.
..YAKINDA GÖRECEKSİN..
HA..? KİM VAR ORADA ÇIK DIŞARI!
CEVAP YOKTUR.
İYİ BİR POLİS MEMURU.
...KARANLIK-TAN KORK-MAZ...
..AMA FRANKİE CE-SARETİNİN BEDE-LİNİ PAHALI ÖDER...
OHHHH!
..VE ÖLÜR...

ÇEVREYE SESSİZLİK ÇÖKER.
BIÇAKTAN KAN DAMLAMAKTADIR.
İNTİKAMIMI ALDIM...
ZAFER KURUKAFANIN!
WEST END CADDESİ BURADAN FAZLA UZAK DEĞİL..ÇABUCAK GİDERİM..
BIZZT
EVET, JİM?
YENİ BİR ŞEY VAR MI?
BÜTÜN GÜN BEKLEDİKTEN SONRA SONUNDA BAŞKAN HİLL'LE GÖRÜŞTÜM, BETMEN. HALA BELEDİYE SARAYINDAYIM..
..ADAMLARIMDAN BİRİ ŞİMDİ BİR HABER GETİRDİ. SANA SÖYLEMEK İSTEDİM.
KATİL BÜROMUN KAPI EŞİĞİNE BİR NOT BIRAKMIŞ... "HAKSIZ ADALETİN BİR KUKLASI DAHA BU GECE ÖLECEK" YAZIYOR. ALTINDA DA "KK" İMZASI VAR.
KK. NE DEMEK ACABA?
BİLMİYORUM BETMEN, HİÇ BİR ANLAM ÇIKARAMADIM.
YENİ BİR SALDIRI HABERİ VAR MI?

HENÜZ YOK.. AMA BU KENTTE BİR SALDIRININ ORTAYA ÇIKARILMASI SAATLER SÜREBİLİR. ŞİMDİ NE YAPACAKSIN?
BİR ADAMLA DAHA GÖRÜŞECEKTİM... AMA BUNUN YERİNE ŞOKAKLARI KOLAÇAN ETSEM DAHA İYİ OLACAK.
SEN DAHA İYİ BİLİRSİN, BETMEN.. BEN BÜROMA GİDİP SENDEN HABER BEKLEYECEĞİM. HOŞÇA KAL.
YİNE AÇIK-GÖZ DOSTUNLA MI GÖRÜŞÜYORSUN, GORDON?
BAŞKAN HİLL!
EVET, BENİM.. EĞER SENİN ÇALIŞMA ANLAYIŞIN HER SEFERİNDE BETMENDEN YARDIM İSTEMEYE DAYANIYORSA...
AGH-H!
GORDON, NE YİN VAR ALLAH AŞKINA?
H-HİÇ HİÇBİRŞEYİM YOK.. SADECE BAŞIM DÖNDÜ.. O KADAR...
BİLİYORSUN GORDON, GÖREVİNE GERİ DÖNELİ FAZLA VAKİT OLMADI.. SAĞLIĞINA DİKKAT ETMEZSEN İŞİNDEN OLURSUN!
YA KENDİNİ TOPARLARSIN, YA DA BAZI TEDBİRLER ALMAK ZORUNDA KALIRIM.
CİDDİ TEDBİRLER.

İŞTE WEST END CADDESİ..AMA SANIRIM JACK CRANE EVDE YOKTUR.
ONUNLA YARIN GÖRÜŞÜRÜM...
..ŞİMDİ EVİ ARIYAYIM.
ETRAFTA ÖLÜM KOKUSU VAR...
SON GÖRÜŞTÜĞÜM POLİS ARTIK HİÇ KİMSE EMNİYETTE DEĞİL, DEMİŞTİ...
..POLİSLER BİLE..
JACK CRANE DE POLİS TEŞKİLATINDAN AYRILMIŞ...
NEYSE, BİZ İŞİMİZE BAKALIM...
IŞIK YANIYOR.
AMA ZİLE CEVAP VEREN YOK
TOK TOK
KREEEEEK
CRANE.?

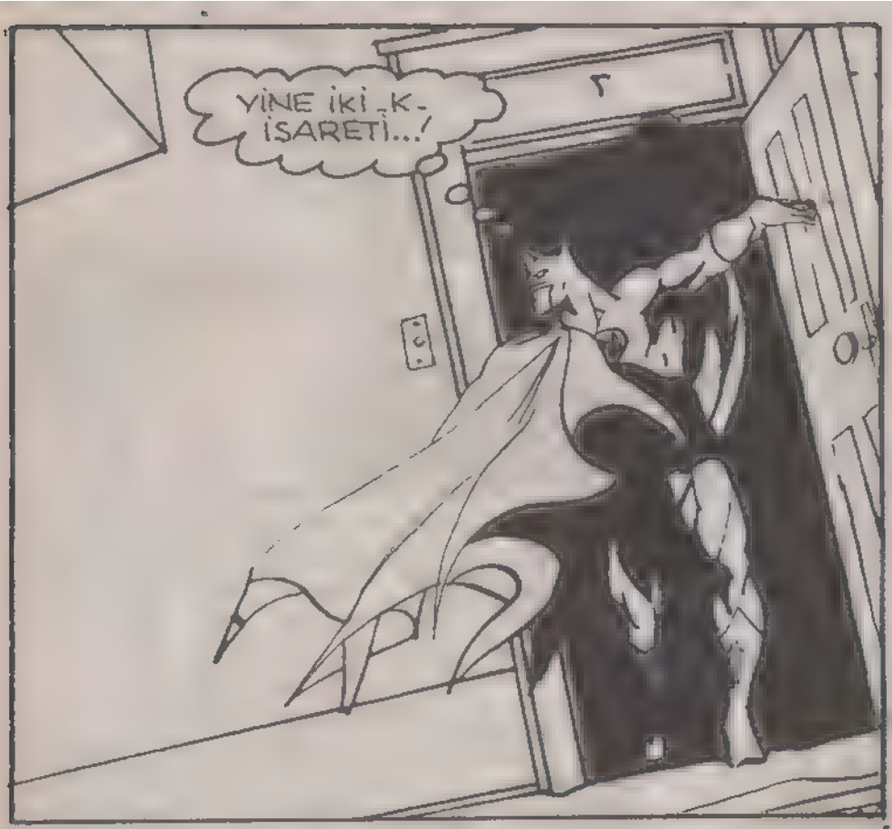
YİNE İKİ K. İŞARETİ...!

VE AÇIK BİR ÇEKMECE...

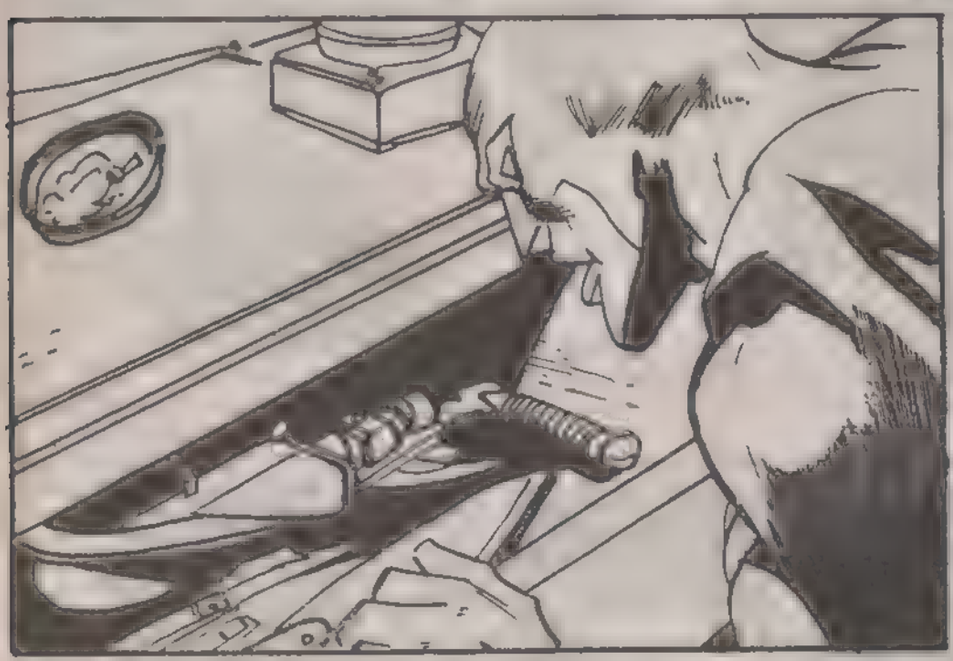

ARADIĞIM ADAMI BULDUM.
BETMEN SOĞUK KANLI OLMAYA ÇALIŞIR...

...AMA GÖRDÜKLERİ ONU DEHŞETE DÜŞÜRÜR.
DEMEK K.K. KURU KAFA ANLAMINA GELİYORMUŞ...
BU ADAM MANYAK.
KURU KAFA ÖLDÜRECEK

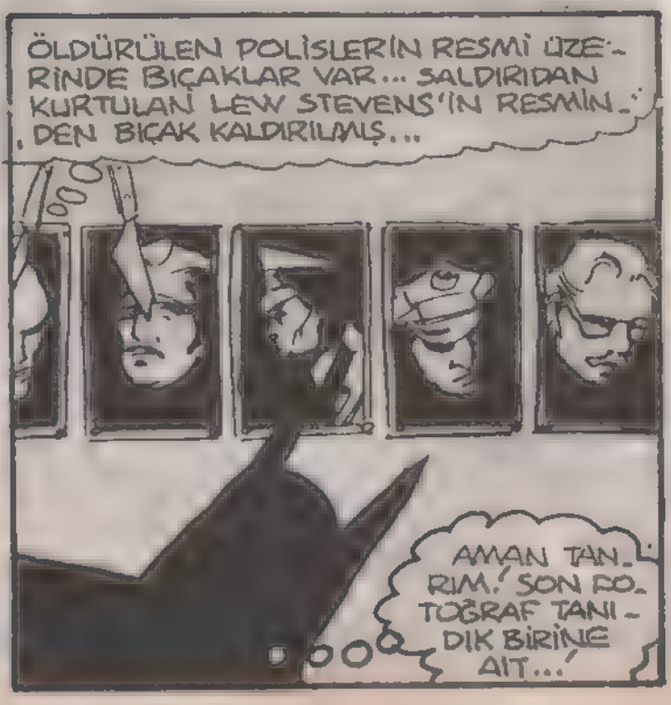
ÖLDÜRÜLEN POLİSLERİN RESMİ ÜZERİNDE BIÇAKLAR VAR... SALDIRIDAN KURTULAN LEW STEVENS'İN RESMİNDEN BIÇAK KALDIRILMIŞ...
AMAN TANRIM! SON FOTOĞRAF TANIDIK BİRİNE AİT...!

BU..GOR-DON!
JİM!
KANLI BIÇAK BETMEN-İN BAŞINI SIYRIP GEÇER.
YENİDEN FORM TUTTUM BET-MEN!
SWISS
CHUNK
DÖRDÜN-CÜ ADAM TEMİZLEN-Dİ.
BUNDAN SONRA SI-RA..
..SENLE GORDON'-DA..
...SİZİ GÜZELCE TE-MİZE HAYA-LE EDECE-ĞİM.
SEN KU-RUKAFA SIN.. YANİ JACK CRANE!
BEN HAKSIZ ADALET-TEN VE ONA HİZMET EDENLERDEN İNTİ-KAM ALAN KIŞİ-YIM!
POLİSLERDEN SONRA SENİ EN SONA SAK-LAMIŞTIM, BETMEN...
AMA SEN BENİM YERİMİ BULDUN VE BÖYLECE...
KENDİ ÖLÜMÜNÜ ÇABUKLAŞTIR-DIN!
KURU KAFA KORKUNÇ BİR BAKIŞ FIRLATIR.

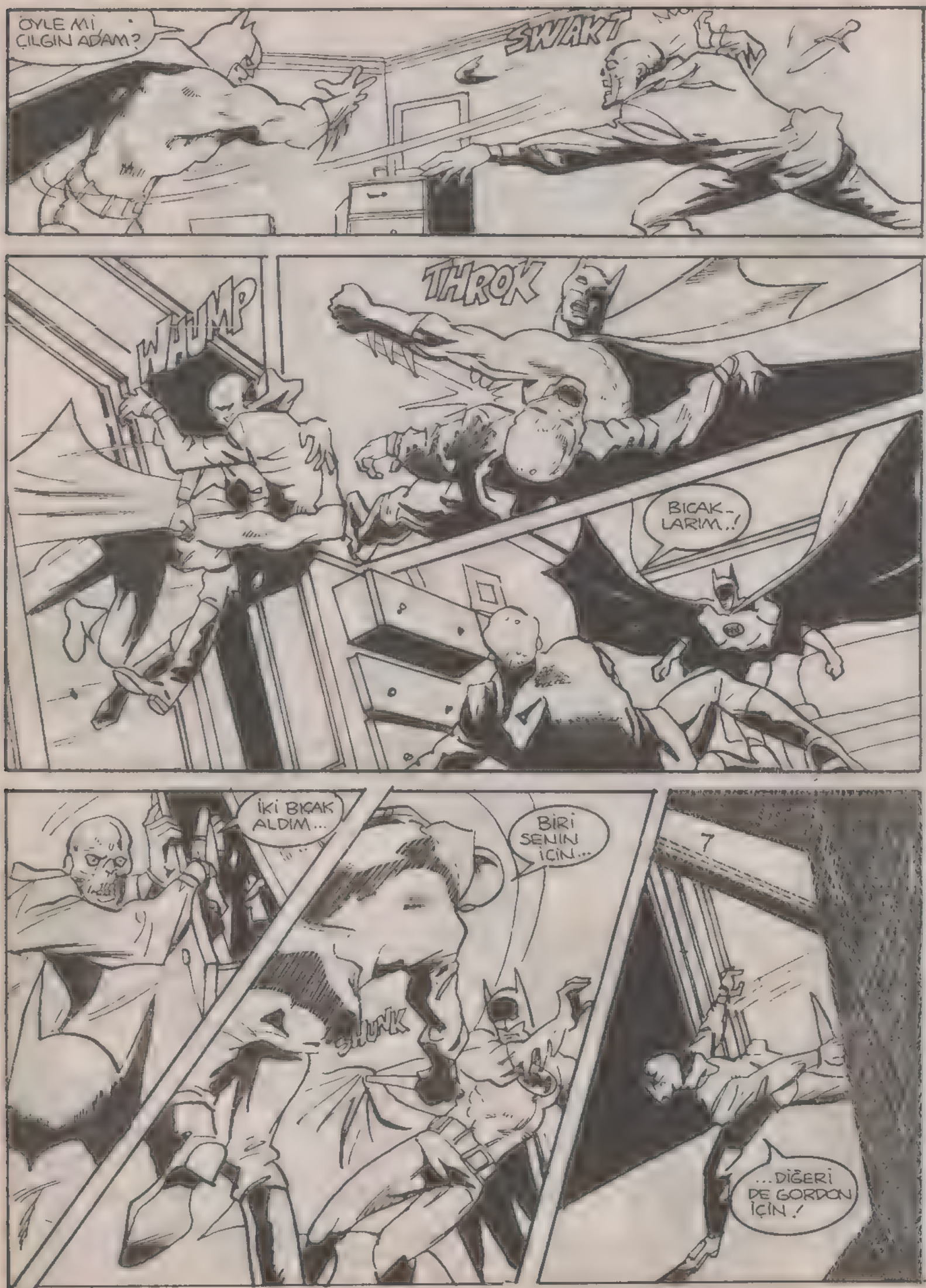
ÖYLE Mİ, ÇILGIN ADAM?
SWAKT
WHUMP
THROK
BIÇAK-LARIM..!
İKİ BIÇAK ALDIM...
BİRİ SENİN İÇİN...
SHUNK
...DİĞERİ DE GORDON İÇİN!

POLİS TEŞKİLATINDAN YAŞLILIK YÜZÜNDEN AYRILMAMIŞ ...
HALA GENÇ VE KUVVETLİ ...YÜZÜ NEDEN BU HALE GELMİŞ ACABA ..?
ŞİMDİ GORDON A SALDIRACAK...
TAMAM ARTIK DÜDÜK ÇALMANA GEREK YOK. GELDİM İŞTE ...
ÇAYDANLIĞA DİKKAT ETMEDİN, JİM.
BETMEN!
SENİ ÇANLI GÖRDÜĞÜME SEVİNDİM. BÜRONDA OLACAĞINI SÖYLEMİŞTİN ..ORAYA GİTTİĞİMDE EVE GELDİĞİNİ BİLDİRDİLER...
DİNLENMEK İÇİN GELDİM. SENİN NEYİN VAR?
KURUKAFANIN KİM OLDUĞUNU BİLİYORUM. OTUR DA ANLATAYIM.
AZ SONRA ...
..VE HEMEN BURAYA GELDİM.
JACK CRANE! BU AKLIMA BİLE GELMEMİŞTİ... AMA ŞİMDİ DÜŞÜNÜNCE HERŞEY YERLİ YERİNE OTURUYOR.
TEVEKKELİ DEĞİL ŞİMDİYE KADAR HEP BOŞ ATTIK..POLİSLERDEN NEFRET EDEN BİR SUÇLU ARIYORDUK.
...OYSA ARADIĞIMIZ ADAMIN KENDİSİ POLİSMİŞ.
NEDEN HERŞEY YERLİ YERİNDE OTURUYOR DEDİN, JİM? ANLAT SANA.

CRANE, HİÇ BİR ZAMAN İYİ BİR POLİS DEĞİLDİ BETMEN...
HIRSLI VE İHTİRASLIYDI... BU YÜZDEN ONA HİÇBİR ZAMAN GÜVENMEDİM.
BİR BUÇUK YIL ÖNCE OLAYLAR DORUK NOKTASINA ULAŞTI..CRANE YANMAKTA OLAN BİR EVE YARDIMA GİTTİĞİNDE KAPIDA BİR GENÇ BELİRMİŞ. CRANE ONUN ELİNDE BİR GAZ TENEKESİ TUTTUĞUNU SÖYLEDİ...
CRANE SILAHINI ÇEKEREK GENCİN PEŞİNDEN YANAN EVE DALMIŞ...
" BİZE GENCİN EVİN İÇİNDE SAKLANIP KENDİSİNE BİR SOPAYLA ARKADAN VURDUĞUNU SÖYLEDİ.
" O DA KENDİNİ KORUMAK İÇİN GENCE ATEŞ ETMİŞ, SONRA BAYILMIŞ.
GÜLKAN
" KENDİNE GELİRKEN YANAN TAVAN ÜSTÜNE ÇÖKMÜŞ. KENDİNİ BİNADAN DIŞARI ATMIŞ... AMA BAŞI VE YÜZÜ TAMAMEN YANMIŞ..."

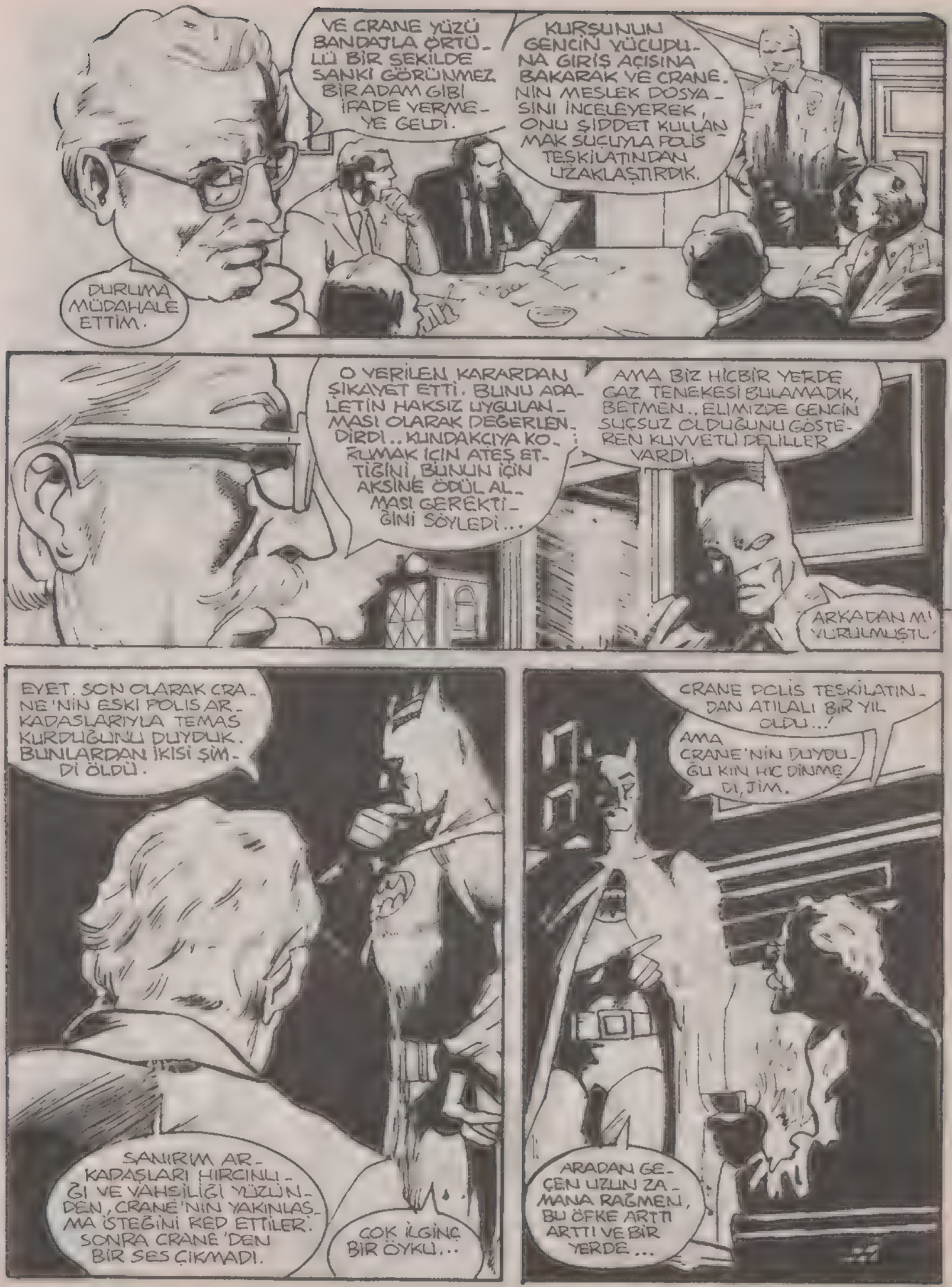
DURUMA MÜDAHALE ETTİM.
VE CRANE YÜZÜ BANDAJLA ÖRTÜLÜ BİR ŞEKİLDE SANKİ GÖRÜNMEZ BİR ADAM GİBİ İFADE VERMEYE GELDİ.
KURŞUNUN GENCİN VÜCUDUNA GİRİŞ AÇISINA BAKARAK VE CRANE'NİN MESLEK DOSYASINI İNCELEYEREK, ONU ŞİDDET KULLANMAK SUÇUYLA POLİS TEŞKİLATINDAN UZAKLAŞTIRDIK.
O VERİLEN KARARDAN ŞİKAYET ETTİ. BUNU ADALETİN HAKSIZ UYGULANMASI OLARAK DEĞERLENDİRDİ.. KUNDAKÇIYA KORUMAK İÇİN ATEŞ ETTİĞİNİ, BUNUN İÇİN AKSİNE ÖDÜL ALMASI GEREKTİĞİNİ SÖYLEDİ...
AMA BİZ HİÇBİR YERDE GAZ TENEKESİ BULAMADIK, BETMEN.. ELİMİZDE GENCİN SUÇSUZ OLDUĞUNU GÖSTEREN KUVVETLİ DELİLLER VARDI.
ARKADAN MI VURULMUŞTU.
EYET. SON OLARAK CRANE'NİN ESKİ POLİS ARKADAŞLARIYLA TEMAS KURDUĞUNU DUYDUK. BUNLARDAN İKİSİ ŞİMDİ ÖLDÜ.
SANIRIM ARKADAŞLARI HIRCINLIĞI VE VAHŞİLİĞİ YÜZÜNDEN, CRANE'NİN YAKINLAŞMA İSTEĞİNİ RED ETTİLER. SONRA CRANE'DEN BİR SES ÇIKMADI.
ÇOK İLGİNÇ BİR ÖYKÜ...
CRANE POLİS TEŞKİLATINDAN ATILALI BİR YIL OLDU...!
AMA CRANE'NİN DUYDUĞU KİN HİÇ DİNMEDİ, JİM.
ARADAN GEÇEN UZUN ZAMANA RAĞMEN, BU ÖFKE ARTTI ARTTI VE BİR YERDE...

"..PATLADI.."
AMAN TANRIM!
KREEESH
SEN ADALETLE ALAY ETTIN, GORDON...
..SIMDI BUNU ÖDEYECEKSIN!
YINE MI SEN, BETMEN?
G..GÖĞSÜM...!
VE...
GUHH...!
SHWAK!
BETMEN DE KURUKAFANIN ARDINDAN PENCEREDEN DIŞARI FIRLAR...

GECENİN KARANLIĞINDA, İKİSİNİN ARASINDA BÜYÜK BİR YARIŞ BAŞLAR...

BETMEN ÇOK YORGUN OLMASA ONU KOLAYCA YAKALARDI...

...AMA BÖYLE BİR DURUMDA, KURUKAFA ARALARINDAKİ MESAFEYİ KORUMAYI BAŞARIR.

SONUNDA GOTHAM LİMANINA ULAŞIRLAR...

BETMEN TEMKİNLİ BİR ŞEKİLDE YAVAŞLAR...

AMA BİRDEN, BİRE...

...ARKASINDA BİR GÖLGE BELİRİR.

KURUKAFA'NIN ELİNDE BU SEFER BIÇAK YOKTUR. ONUN YERİNE KIRIK BİR ŞİŞE VARDIR

BETMEN GAFİL AVLANMIŞTIR.

ÇÜNKÜ GÜCÜ YERİNDE DEĞİLDİR...

SHLIP

AMA REFLEKSLERİ YERİNDEDİR.

GHAT

FRAKT

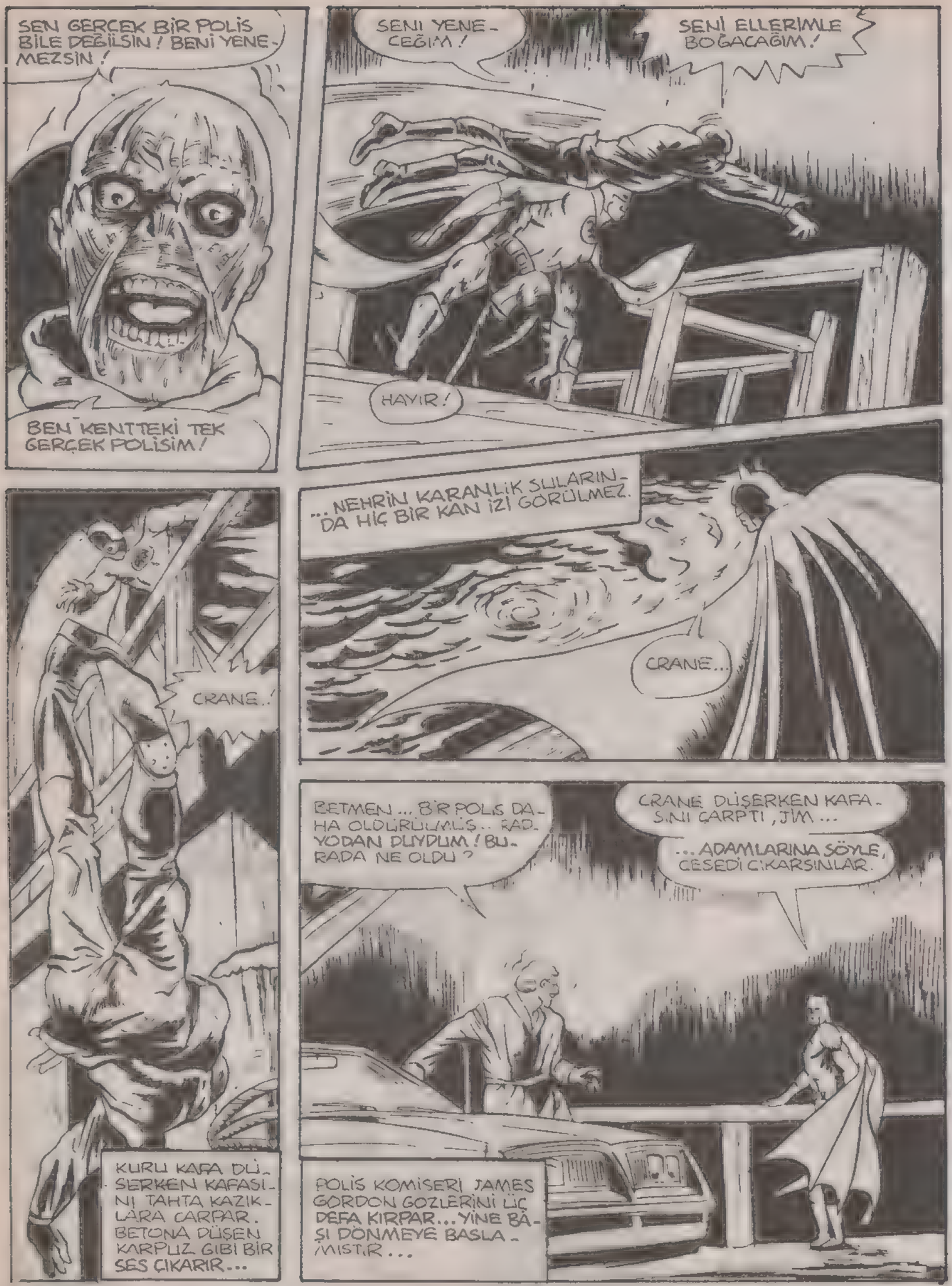

BU MACERANIN SONU

64

Türkiye'de yayın hakkı B YAYINLARI na aittir.
(BİLKA-Bilim Kültür Araştırma, Yayıncılık Ltd.Şti.)

AMAZO'nun DÖNÜŞÜ

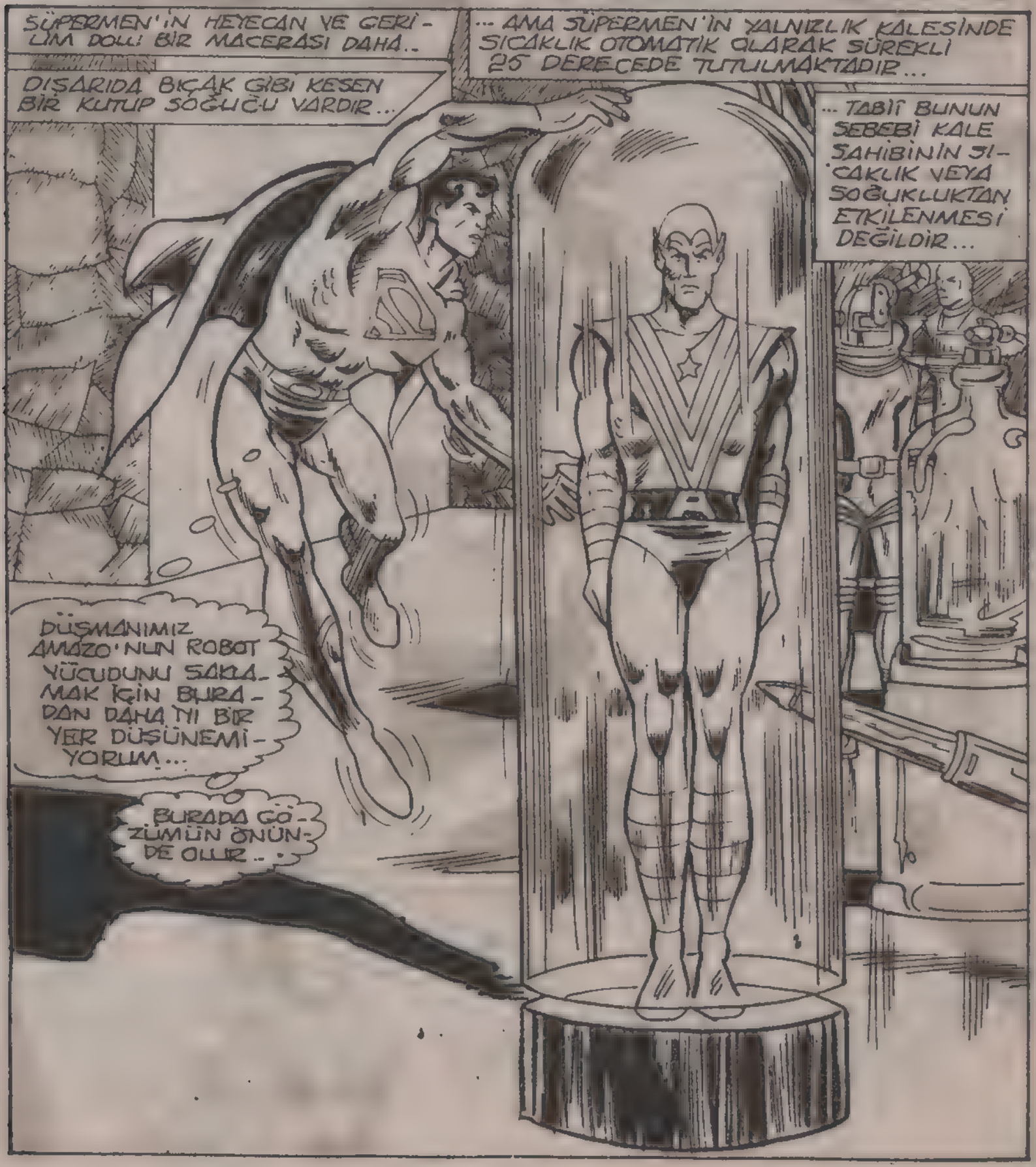

AMAZO SON KEZ ADALET KOMİSYONUNA YENİLDİĞİNDE, VUCUDUNDAN ARTA KALANLAR UZAYA FIRLATILMIŞTI.
AMA BU ROBOTU BÖYLE HARCAMAK DOĞRU DEĞİLDİ. ÇÜNKÜ ÇOK DEĞERLİ BİR BİLİMSEL ALET...
AMAZO'YU YENİDEN YARATTIM, AMA TABİİ ONA HAYAT VERECEK OLAN ELEKTRİK DEVRESİNİ KOYMADIM...
ARTIK BURADA UYKU HALİNDE SONSUZA KADAR...
...KALACAK...
AMAN TANRIM!
AMAZO KAYBOLUYOR... HEM DE GÖZLERİMİN ÖNÜNDE...
BEN, PARMAĞIMI BİLE KIMILDATAMADAN ROBOT GİTTİ...
AMA ONU KİM ALMIŞ OLABİLİR?

LUTHOR VE BRAINIAC KENDİLERİNİ AMAZO'NUN YARATICISI PROFESÖR İVO'DAN HEP DAHA ÜSTÜN GÖRMÜŞLERDİR..
...BU YÜZDEN ROBOT ONLARIN BİR İŞİNE YARAMAZ.
ANAHTAR AMAZO'DAN EN SON İSTİFADE EDEN KÖTÜ ADAMDA. AMA O DA ŞİMDİ HAPİSTE.
DOKTOR DESTİNY... PROFESÖR FORTUNE... FELİX FAUST- HEPSİ DE ŞİMDİ VAZİFE DIŞINDA..
YA PROFESÖR İVO...
KAYITLARIMA GÖRE, YAKIN BİR ZAMANDA ARKHAM AKIL HASTANESİNDEN KAÇMIŞ.. NEREDE OLDUĞU BİLİNMİYOR.
EVET, İVO AMAZO'YU YAPMIŞTI AMA 'ADALET KOMİSYONUYLA YAPTIĞI SON SAVAŞTA BİZE KARŞI BAŞKA ROBOTLAR KULLANMIŞTI..
...BU DA MANTIKLI GÖRÜNÜYOR, ÇÜNKÜ AMAZO BİR DEFASINDA İVO'YU ÖLDÜRMEYE KALKMIŞTI..
İVO TABİİ Kİ BENDEN AMAZO'YU ÇALACAK BİLGİYE SAHİP...
BİR TEK SORU KALIYOR... İVO ONU NEDEN İSTEMİŞ OLABİLİR...

BU SORUNUN CEVABINI BULMAK İÇİN KOLORADO DAĞLARINDAKİ GİZLİ BİR LABORATUARA GİTMEMİZ GEREKİR...
E-EVİNE HOŞ GELDİN OĞLUM. BUNCA ZAMAN SONRA SENİ TEKRAR GÖRMEK NE GÜZEL!
S-SENİ BURAYA IŞINLAYARAK ALDIĞIMDA, DAHA KÖTÜ BİR DURUMDA BULACAĞIMI SANMIŞTIM...
3-SENİ ONARAN HER KİMSE, ÇOK BAŞARILI BİR İŞ YAPMIŞ...
...AMA SENİ KİMSE BENİM KADAR TANIYAMAZ...
1-İŞTE OLDU. BEYNİNDEKİ DEVRELERİ TAMAMLADIM. Á-ARTIK BENDEN NEFRET ETMEYECEK YOKETMEYE ÇALIŞMAYACAKSIN.
BUNDAN SONRA YENİDEN HER EMRİME UYACAKSIN...
OĞLUM.
BEYNİNDEKİ BÜTÜN TAHRİBATI BEN ONARABİLİRİM...
TEKRAR İNSAN OLMAK İSTİYORSAM, ONU ONARMAYA MECBURUM...
ÖLÜMSÜZLÜĞE ULAŞMAK İÇİN ALDIĞIM ÖZEL SERUM BENİ CANAVARA DÖNÜŞTÜRDÜ..
...VE SÜPERMEN'İN ÖLÜMÜYLE...
SENİN SAYENDE TEKRAR İNSAN OLABİLİRİM OĞLUM.

O SIRADA METROPOLİS'DE...

İVO TEK AMACI ONU ÖLDÜRMEK OLAN BİR ROBOTU NEDEN İSTESİN ANLAMIYORUM...

ARTIK GALAKSİ BİNASINA GELDİM... BUNLARI DÜŞÜNECEK VAKTİM YOK...

SÜPERMEN BAZEN VAKİT BULUP YALNIZLIK KALESİNDE DİNLENSE DE..

...HERKESİN TANIDIĞI YUMUŞAK BAŞLI MUHABİRİN BAŞINI KAŞIYACAK VAKTİ YOK...

KLARK KENT ÜSTÜNÜ DEĞİŞTİĞİ DEPO ODASINDAN AYRILIP HABER ODASINA GELİR...

HIMM. JİMMY OLSEN GAZETENİN MÜDÜRLERİNDEN RYAN LOWELL İLE KONUŞUYOR...

ONLARA İVO'NUN HASTANEDEN KAÇIŞINI VE AMAZO'NUN KAYBOLUŞUNU ANLATAYIM...

"HEY! SÜPERMEN'E SİNYAL VERDİĞİM SAAT.. AMA NASIL OLUR..

YEĞENİM YALNIZ İPNOTİZMACI VE ARTİST DEĞİL AYNI ZAMANDA Nİ BİR YANKESİCİDİR JİMMY...

BEEP! BEEP!

GEL KLARK! KIZKARDEŞİMİN OĞLU PETER'LE TANIŞ. DİĞER ADIYLA..

-MUCİZEVİ PRESTO...

BİLİYORUM, RYAN.. ONUN HAKKINDA EPEY KONUŞMUŞTUN..

DAYIM BANA DA SİZİ ANLATTI, BAY KENT..

...BU NEDENLE BU AKŞAM GÖSTERİDE KONUĞUM OLMANIZI İSTİYORUM...

ÖYLE Mİ?

-MEMNUNİYETLE PRESTO...

VE PROF. İNO'NUN DAĞDAKİ LABORATUVARINDA..
A-ARTIK ONARIM BİTTİ VE VAKİT GELDİ..
KALK OĞLUM!
CLICK!
...KALK VE DÜNYAYI BİR KEZ DAHA GÖR...
CLICK
AMAZO DUYUYOR VE İTAAT EDİYOR PROFESÖR... EMRİN NEDİR?
İYİ Kİ ADALET KOMİSYONU AMAZO'YU İYİ DURUMDA MUHAFAZA ETMİŞ..
AMAZO'NUN ONLARDAN ÇALDIĞI GÜÇLERİ GERİ ALMALARINA RAĞMEN BU GÜCÜN BİR KISMI HALA AMAZO'DA KALMIŞ...
ŞİMDİ BU GÜCÜ DENEMENİN ZAMANI GELDİ...
SÜPERMEN'İN GÜCÜNÜ GÖSTER OĞLUM... UÇ...
NASIL EMRE DERSEN PROFESÖR...
ŞİMDİ DE KIZIL KASIRGANIN KORKUNÇ GÜCÜNÜ GÖRELİM.
AMAZO!
HORTUM YARAT...
NASIL İSTERSEN PROFESÖR!

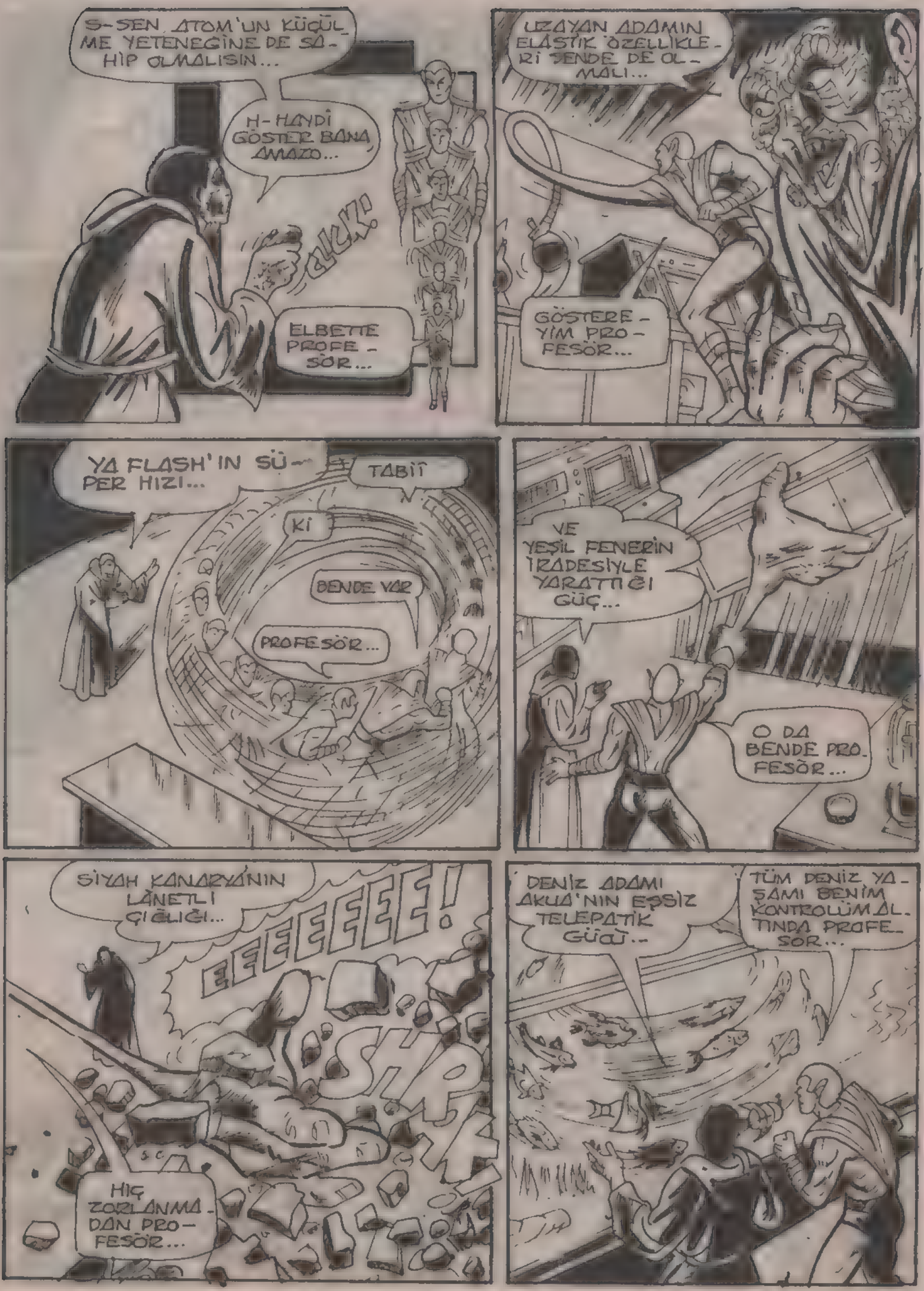
S-SEN ATOM'UN KÜÇÜLME YETENEĞİNE DE SAHİP OLMALISIN...
H-HAYDİ GÖSTER BANA AMAZO...
CLICK!
ELBETTE PROFESÖR...
UZAYAN ADAMIN ELASTİK ÖZELLİKLERİ SENDE DE OLMALI...
GÖSTEREYİM PROFESÖR...
YA FLASH'IN SÜPER HIZI...
TABİİ
Kİ
BENDE VAR
PROFESÖR...
VE YEŞİL FENERİN İRADESİYLE YARATTIĞI GÜÇ...
O DA BENDE PROFESÖR...
SİYAH KANARYA'NIN LÂNETLİ ÇIĞLIĞI...
EEEEEEEE!
SHRK
HIÇ ZORLANMADAN PROFESÖR...
DENİZ ADAMI AKUA'NIN EŞSİZ TELEPATİK GÜCÜ...
TÜM DENİZ YAŞAMI BENİM KONTROLÜM ALTINDA PROFESÖR...

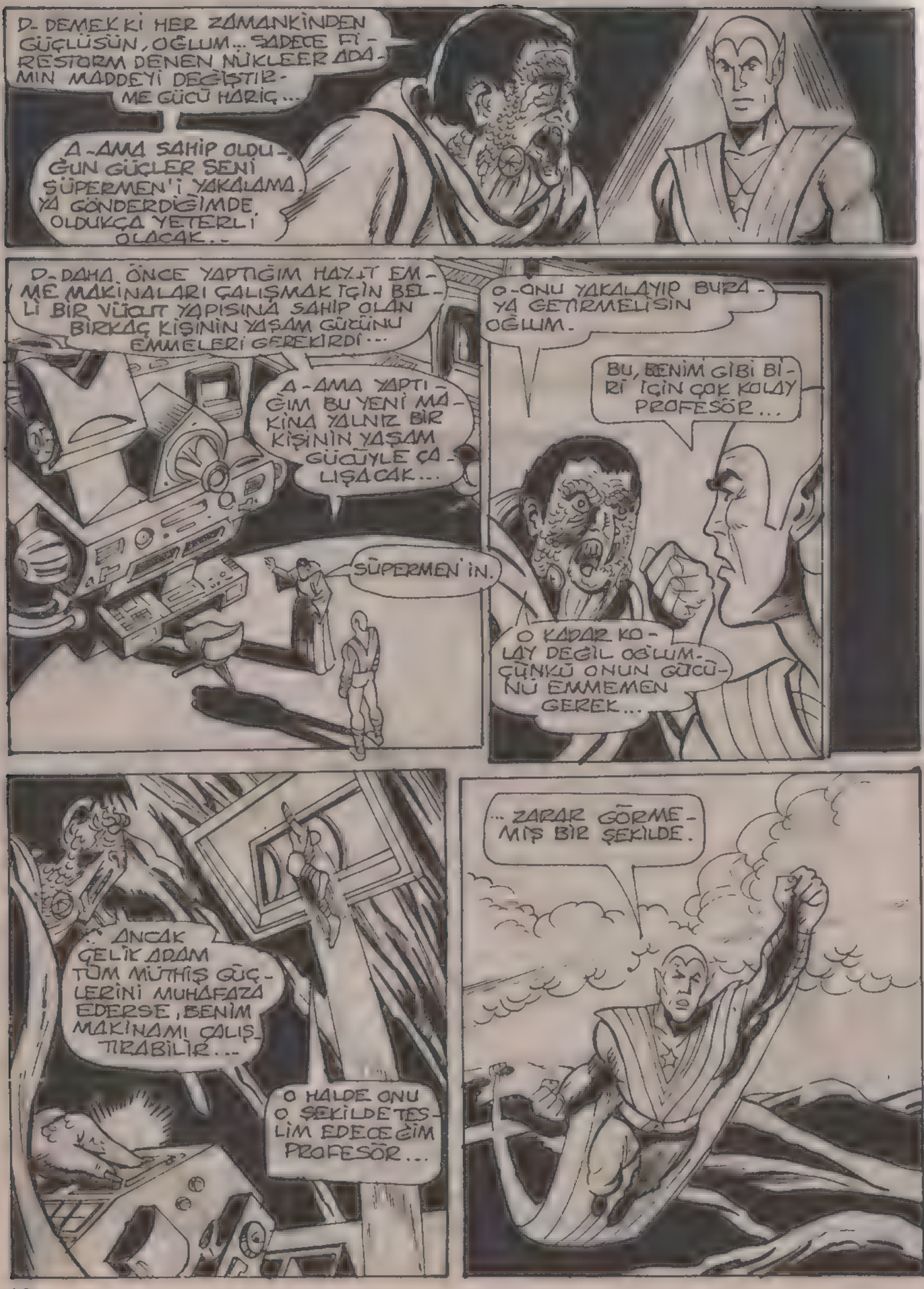
D-DEMEK Kİ HER ZAMANKİNDEN GÜÇLÜSÜN, OĞLUM... SADECE FİRESTORM DENEN NÜKLEER ADAMIN MADDEYİ DEĞİŞTİRME GÜCÜ HARİÇ...
A-AMA SAHİP OLDUĞUN GÜÇLER SENİ SÜPERMEN'İ YAKALAMA YA GÖNDERDİĞİMDE OLDUKÇA YETERLİ OLACAK..
D-DAHA ÖNCE YAPTIĞIM HAYAT EMME MAKİNALARI ÇALIŞMAK İÇİN BELİ BİR VÜCUT YAPISINA SAHİP OLAN BİRKAÇ KİŞİNİN YAŞAM GÜCÜNÜ EMMELERİ GEREKİRDİ...
A-AMA YAPTIĞIM BU YENİ MAKİNA YALNIZ BİR KİŞİNİN YAŞAM GÜCÜYLE ÇALIŞACAK...
SÜPERMEN'İN.
O-ONU YAKALAYIP BURAYA GETİRMELİSİN OĞLUM.
BU, BENİM GİBİ BİRİ İÇİN ÇOK KOLAY PROFESÖR...
O KADAR KOLAY DEĞİL OĞLUM-ÇÜNKÜ ONUN GÜCÜNÜ EMMEMEN GEREK...
ANCAK ÇELİK ADAM TÜM MÜTHİŞ GÜÇLERİNİ MUHAFAZA EDERSE, BENİM MAKİNAMI ÇALIŞTIRABİLİR...
O HALDE ONU O ŞEKİLDE TESLİM EDECEĞİM PROFESÖR...
... ZARAR GÖRMEMİŞ BİR ŞEKİLDE.

O SIRADA GALAKSİ BİNASINDA, 6 HABERLERİNİN VERİLDİĞİ STÜDYODA -
İYİ AKŞAMLAR, JOSH.
NE? İNANAMIYORUM. BU GERÇEK OLAMAZ...
RAHA YAYINA BEŞ DAKİKA VAR. VE KLARK, KAPIDAN İÇERİ GİRİYOR..
GALİBA RÜYA GÖRÜYORUM.
İNSANLARA İSTEDİKLERİ ŞEYİ YAPSAN DA YİNE MUTLU OLMUYORLAR..
SELAM LANA..
SELAM ŞEKERİM..
NE HABER?
BU AKŞAMA İNANILMAZ PRESTO'NUN GÖSTERİSİ İÇİN İKİ BİLETİM VAR...
GELMEK İSTER MİSİN?
İSTEMEK Mİ? BAYILIRIM.
VE AZ SONRA, HABER YAYINA BAŞLAR..
İYİ AKŞAMLAR! BEN KLARK KENT. 8.ci KANALDAN SİZE ALTI HABERLERİNİ SUNUYORUM.
VE BEN LANA LANG.
BU AKŞAMKİ İLK HABERİMİZ...
... AMAN TANRIM..
KLARK KENT: SIRRINI BİLİYORUM. BUNUN SIR OLARAK KALMASI İÇİN NE YAPARSIN?

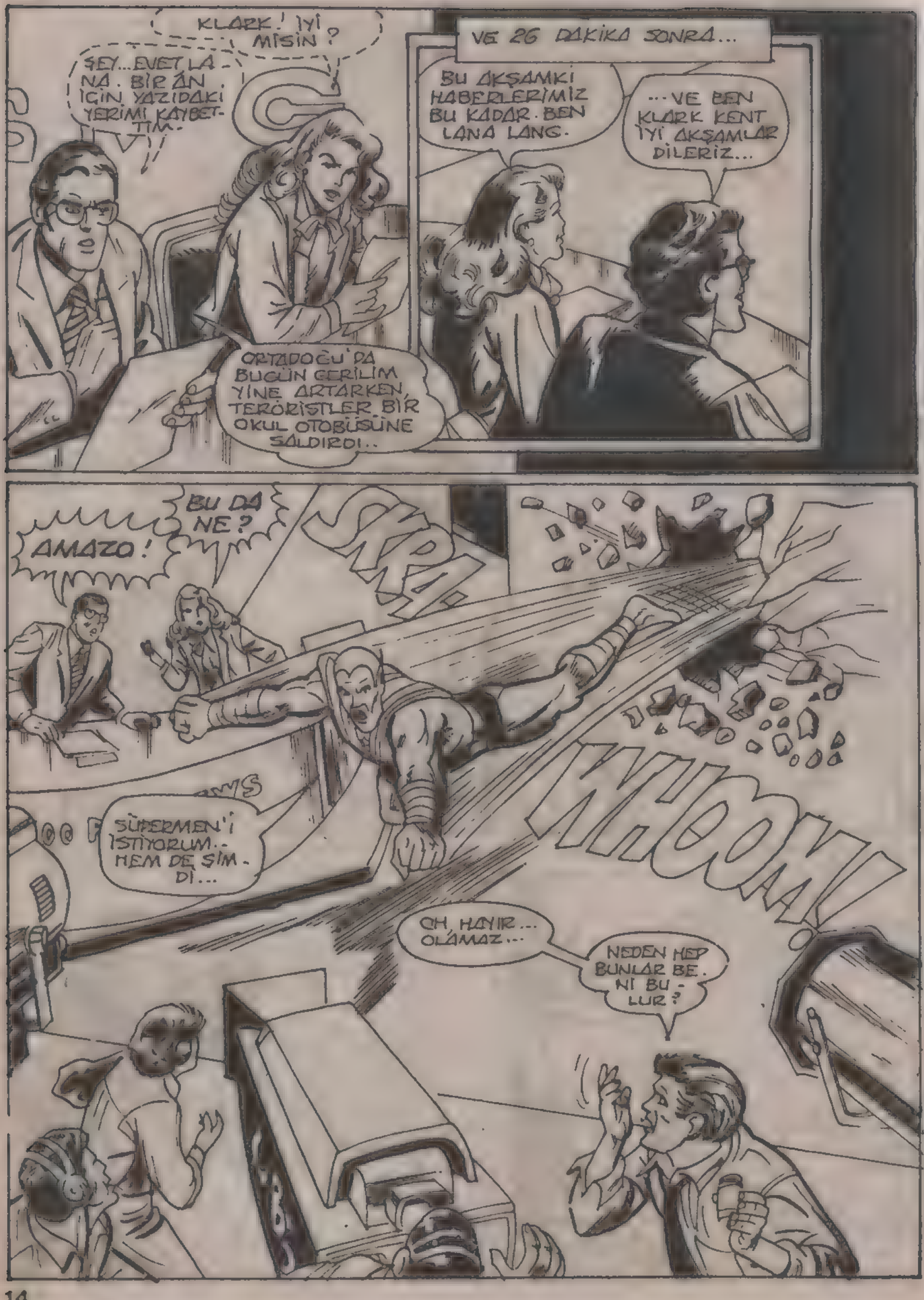
KLARK! İYİ MİSİN?
ŞEY... EVET LANA. BİR ÂN İÇİN YAZIDAKİ YERİMİ KAYBETTİM..
ORTADOĞU'DA BUGÜN GERİLİM YİNE ARTARKEN, TERÖRİSTLER BİR OKUL OTOBÜSÜNE SALDIRDI..
VE 26 DAKİKA SONRA...
BU AKŞAMKİ HABERLERİMİZ BU KADAR. BEN LANA LANG.
...VE BEN KLARK KENT İYİ AKŞAMLAR DİLERİZ...
BU DA NE?
AMAZO!
SKRA!
KRROOM!
SÜPERMEN'İ İSTİYORUM.. HEM DE ŞİMDİ...
OH, HAYIR... OLAMAZ...
NEDEN HEP BUNLAR BENİ BULUR?

HER ŞEY İNANILMAYACAK KADAR İYİ GİDİYORDU...
KLARK İLK KEZ VAKTİNDEN ÖNCE GELDİĞİNDE, DAHA KÖTÜ BİR ŞEYİN YAYINI BOZACAĞINI TAHMİN ETMELİYDİM..
AMA BÖYLE BİR ŞEYİ KİM DÜŞÜNEBİLİRDİ?..
SİZ SÜPERMEN'İN DOSTLARISINIZ...ONU..
..NEREDE BULACAĞIMI SÖYLEYİN..
CBS
SÜPERMEN'İN NEREDE OLDUĞUNU BİLMİYORUZ, AMAZO...
..HEM BİLSEK BİLE SÖYLEMEZDİK...
SEN BİR ÇILGINSIN!
BANA KARŞI GELDİĞİN İÇİN SENİ UFAK EDEBİLİRİM..
BUNU YAPAR MISIN ROBOT...
BİZİ İZLEYEN MİLYONLARCA KİŞİNİN GÖZÜ ÖNÜNDE CİNAYET İŞLER MİSİN?
HA?. KAMERALAR...
TABİİ... EN İYİ ÇARE BU...
SÜPERMEN, BENİ DUYUYOR MUSUN? BENİ GEÇEN HAFTA KÜÇÜK DÜŞÜRDÜN.
BU GECE YARISI METROPOLİS ÜZERİNDE BULUŞUP DAVAMIZI HALLEDELİM...
ORAYA GELMENİ BEKLİYORUM... TABİT ÇOK KORKMUYORSAN...

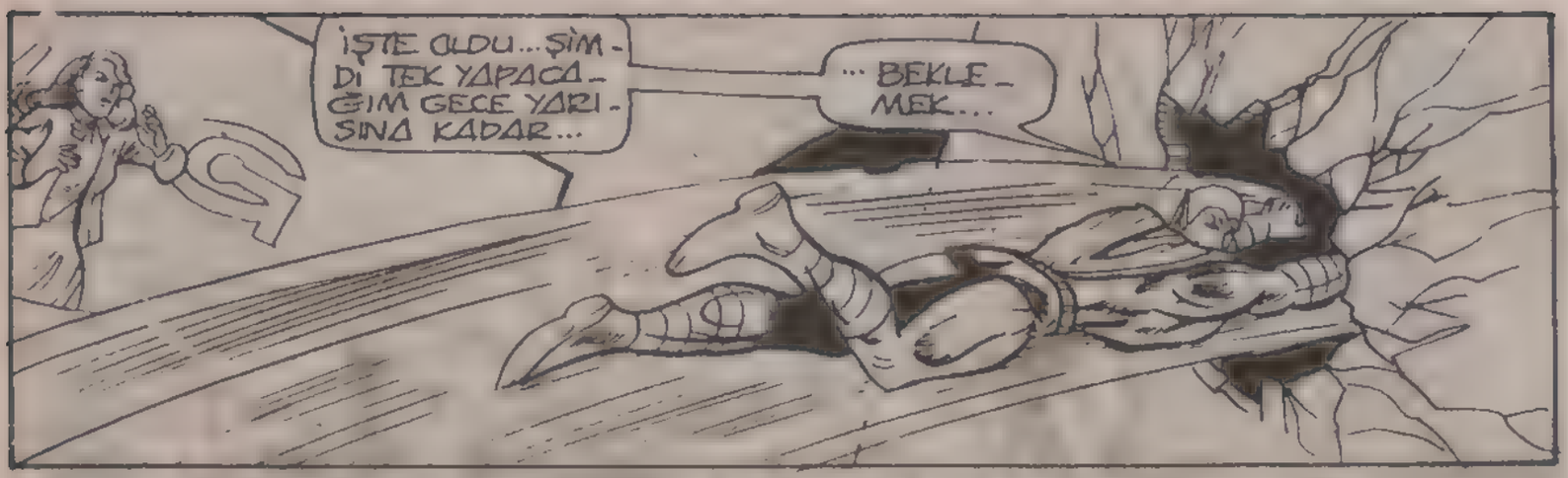
İŞTE OLDU... ŞİMDİ TEK YAPACAĞIM GECE YARISINA KADAR...
... BEKLEMEK...

UMARIM ANİ GİRİŞ ÇIKIŞIM İÇİN BENİ AFFEDERSİNİZ...
BELKİ DE BU DAVRANIŞIMI TELÂFİ EDEBİLİRİM...

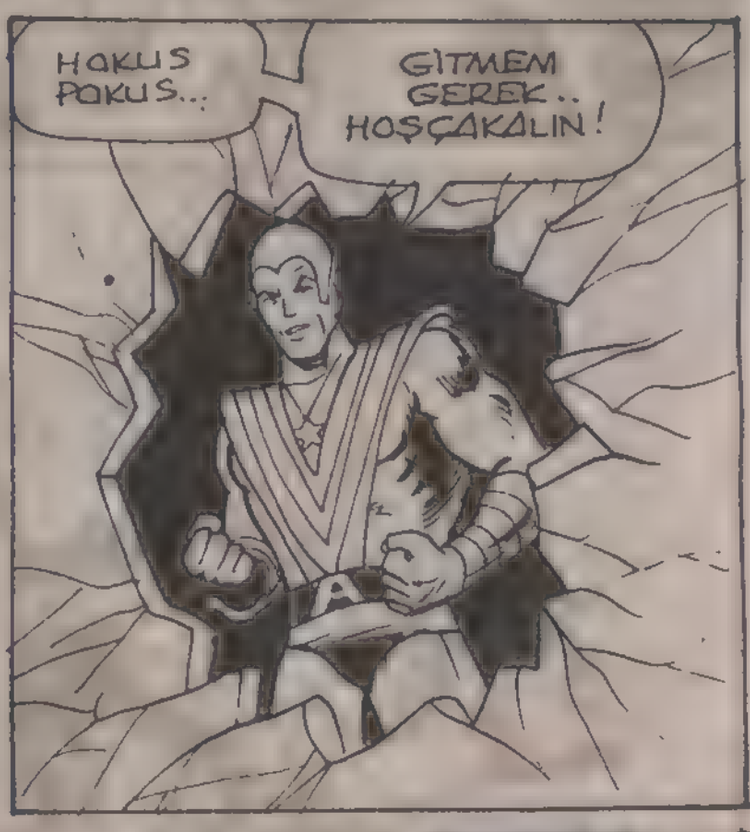
HOKUS POKUS...
GİTMEM GEREK.. HOŞÇAKALIN!

NE? DUVARDAKİ DELİK KAYBOLDU...
HER NASILSA AMAZODUVARI ONARDI..
AMA NASIL?
KORKARIM BEN BİLİYORUM. NE BU HİÇ HOŞUMA GİTMEDİ...
AMAZO SON KEZ ADALET KOMİSYONUYLA SAVAŞTIĞINDA, ZATANA'NIN GÜCÜNÜ ÇALMAYI BAŞARMIŞTI...
BENİM DAYANIKSIZ OLDUĞUM BİRKAÇ ŞEYDEN BİRİ OLAN BÜYÜ GÜCÜNÜ...

BİRKAÇ DAKİKA SONRA, KLARK KENT'İN CLİNTON CADDESİNDEKİ EVİNDE...

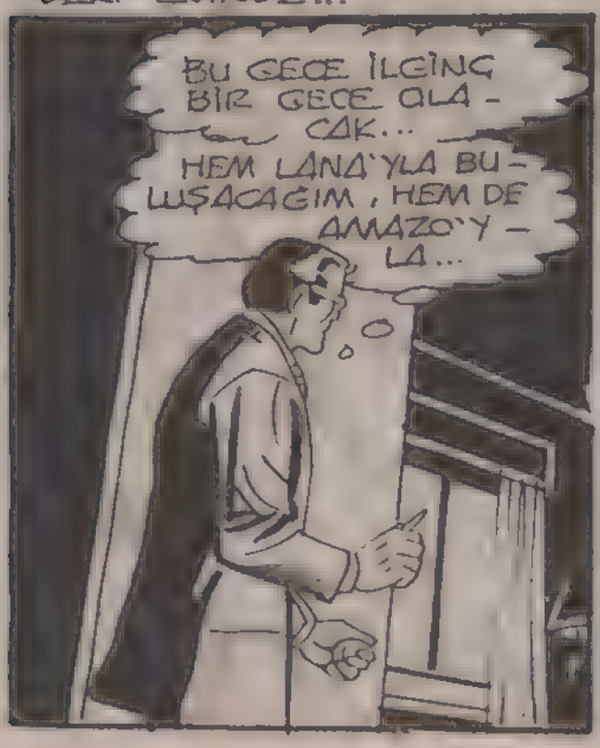

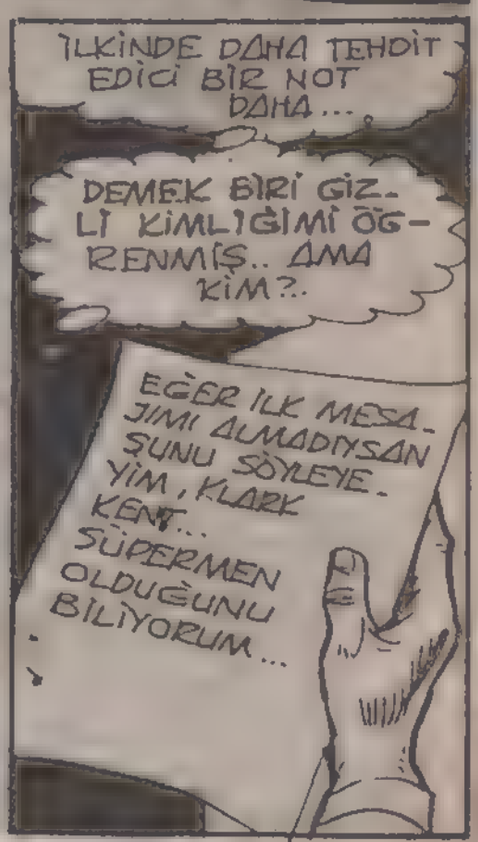

KUŞKUSUZ BU ! ROFESÖR İVO DEĞİL..

.. YOKSA, AMAZON STÜDYODA BENİ GÖRÜNCE ÖYLE DANRANMAZDI ..

ÖBÜR DÜŞMANLARIMDAN BİRİ BİLİYORSA, BENİ BÖYLE UYARMAZDI...

...ÇÜNKÜ ONLAR BENİ UYARACAKLARINA EN ZAYIF ANIMDA VURMAYA ÇALIŞIRLAR...

BU BİR DÜŞMAN DEĞİLSE, O HALDE DOSTLARIMDAN BİRİ...

AMA HANGİ DOST BANA BÖYLE BİR ŞAKA YAPABİLİR?..

SÜPER BAKIŞIMLA MESAJIN ÜSTÜNDE PARMAK İZİ GÖREMEDİM. SADECE BİR KAÇ LEKE VAR...

HEM DE BANA YABANCI GELMEYEN LEKELER..

BU LEKELERİ DAHA ÖNCE GÖRMÜŞTÜM AMA NEREDE ?

TABİİ.. RYAN LOWELL'İN YEGENİ İNANILMAZ PRESTO...

BU AKŞAMKİ GÖSTERİ İÇİN BANA VERDİĞİ BİLETLERDE ELDİVEN İZLERİ VARDI...

RYAN LOWELL'DE BENİM GİZLİ SIRRIMI BİLEN ENDER KİŞİLERDEN BİRİ...

BİR GÜN BÜRODAKİ BİLGİSAYAR YANLIŞLIKLA YALNIZLIK KALESİNDEKİ ÖZEL BİLGİSAYARIMA BAĞLANINCA, ÖZEL ANILARIMI ÖĞRENMİŞ VE SIRRIMI KEŞFETMİŞTİ..

RYAN YEGENİNE BUNU NEDEN ANLATMIŞ BİLMİYORUM...

AMA EĞER BANA BU NOTLARI BIRAKAN PRESTO İSE...
BUNUN NEDENİ HAKKINDA BAZI İPUÇLARINI BU AKŞAMKİ GÖSTERİDE ÖĞRENEBİLİRİM..
VE AZ SONRA.
BU AKŞAM ÇOK EĞLENCELİ GEÇECEĞE BENZİYOR.
Orpheum
İNANILMAZ PRESTO
EVET GERÇEKTEN İLGİNÇ OLACAK LANA...
...AMA NE OLACAK BİLMİYORUM...
SENİ NEYİN RAHATSIZ ETTİĞİNİ BİLİYORUM, KLARK AMA ENDİŞELENME...
ÇÜNKÜ AMAZO SÜPERMEN'E RAKİP BİLE OLAMAZ...
BUNDAN EMİN OLMAYI İSTERDİM LANA...
...KEŞKE BİRKAÇ ŞEY HAKKINDA EMİN OLABİLSEYDİM...
İYİ AKŞAMLAR BAYANLAR BAYLAR! ŞİMDİ KARŞINIZDA...

İNANILMAZ PRESTİJ
NAZİK ALKIŞLARINIZ İÇİN TEŞEKKÜR EDERİM SAYIN SEYİRCİLER.
BAMF
İLK GÖSTERİM İÇİN, ARANIZDAN BİR GÖNÜLLÜNÜN YARDIMINI İSTİYORUM...
EĞLENCELİ BİR ŞEYE BENZİYOR. UMARIM BENİ SEÇER.
AH.. TELEVİZYONDAKİ 6. HABERİNİN POPÜLER SUNUCUSU LANA LANG...
GÖSTERİME KATILMAK İSTEMENİZ BANA ONUR VERİYOR BAYAN AMA KORKARIM İSTEĞİNİZİ GERİ ÇEVİRECEĞİM.
ÇÜNKÜ SİZİN İŞ ARKADAŞINIZ KLARK KENT'İ TANIYORUM..
BU SEYİRCİLERİMİ KUŞKULANDIRABİLİR...
TABİİ.. PEKALÂ
SİZ SAHNEYE BUYURUN GENÇ BAYAN!..

PRESTO BANA SATA-
ŞIYORDU...
AMA BU BİR ŞEYİ KANITLA-
MAZ...
VE GÖSTERİDEN SONRA...
EVİME GELİP BİR KAHVE İÇER MİSİN KLARK?..
İSTERDİM LANA... AMA BUGÜN AMA-ZO'YLA DİDİŞMEK BENİ EPEY YOR-DU..
EVE GİDİP YATSAM DAHA İYİ OLUR...
TAXI
KAHRAMANIM.
KLARK, GALİBA SEN HİÇ DEĞİŞ-MEYE-CEKSİN...
İNSANIN HAYATTA BAZI PRENSİPLERE SAHİP OL-MASI GEREK LANA.. BİR TAKSİ ÇAĞIRA-YIM...
TAXI
AZ SONRA KLARK'-IN EVİNDE...
LANA'YA BÖYLE DAN-RANMAK İSTEMEZDİM AMA BAŞKA ÇAREM YOK-TU...
AKLIM BUGÜN ÇOK KARIŞIK...VE DİNLEN-MEM GEREK...
NEE?
YENİ BİR MESAJ MI?
BEN BURADAYIM SÜPERMEN YA SEN NERE-DESİN?
BU PRESTO'YU ŞÜPHE-LİLER LİSTESİNDEN ÇIKARIYOR...
ÇÜNKÜ HEM TİYAT-RODA HEM BURADA VE AYNI ANDA OLA-MAZ...

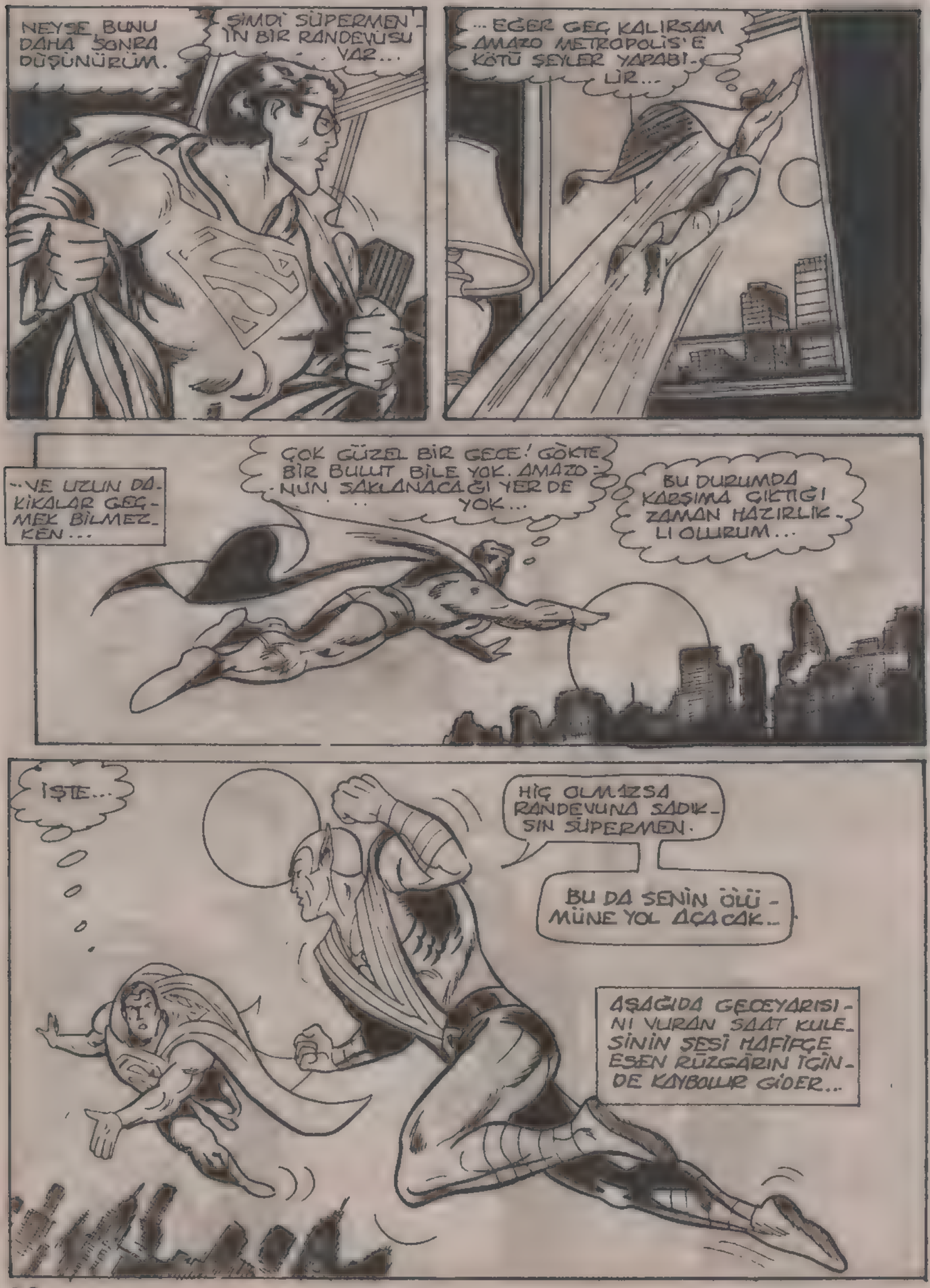
NEYSE BUNU DAHA SONRA DÜŞÜNÜRÜM.
ŞİMDİ SÜPERMEN'İN BİR RANDEVUSU VAR...
...EĞER GEÇ KALIRSAM AMAZO METROPOLİS'E KÖTÜ ŞEYLER YAPABİLİR...
...VE UZUN DAKİKALAR GEÇMEK BİLMEZKEN...
ÇOK GÜZEL BİR GECE! GÖKTE BİR BULUT BİLE YOK. AMAZONUN SAKLANACAĞI YER DE YOK...
BU DURUMDA KARŞIMA ÇIKTIĞI ZAMAN HAZIRLIKLI OLURUM...
İŞTE...
HİÇ OLMAZSA RANDEVUNA SADIKSIN SÜPERMEN.
BU DA SENİN ÖLÜMÜNE YOL AÇACAK..
AŞAĞIDA GECEYARISINI VURAN SAAT KULESİNİN SESİ HAFİFÇE ESEN RÜZGÂRIN İÇİNDE KAYBOLUP GİDER...

BÖYLE SİNSİCE NASIL ORTAYA ÇIKTIN ANLAMADIM AMAZO.
... AMA BU NUMARAN BİR İŞE YARAMAZ...
BU NUMARA DEĞİL, SÜPERMEN. MARSLI İNSAN AVCISINDAN ALDIĞIM GÖRÜNMEZLİK YETENEĞİ...
ASLINDA SENİ BURADA BEKLİYORDUM..
ŞİMDİ İŞİNİ BİTİRMEK ARZUSUNDAYIM.
HEM DE ÇAR-ÇABUK...
HIZLI BİR ADAMSIN AMAZO...
AMA BU KABUL ETTİĞİM TEK YETENEĞİN...
NEE?
AL ŞUNU BAKALIM...
WHUDD!
UNNF!
BUNU DA..
POW!
HER ZAMANKİ GİBİ GÜÇLÜSÜN SÜPERMEN...

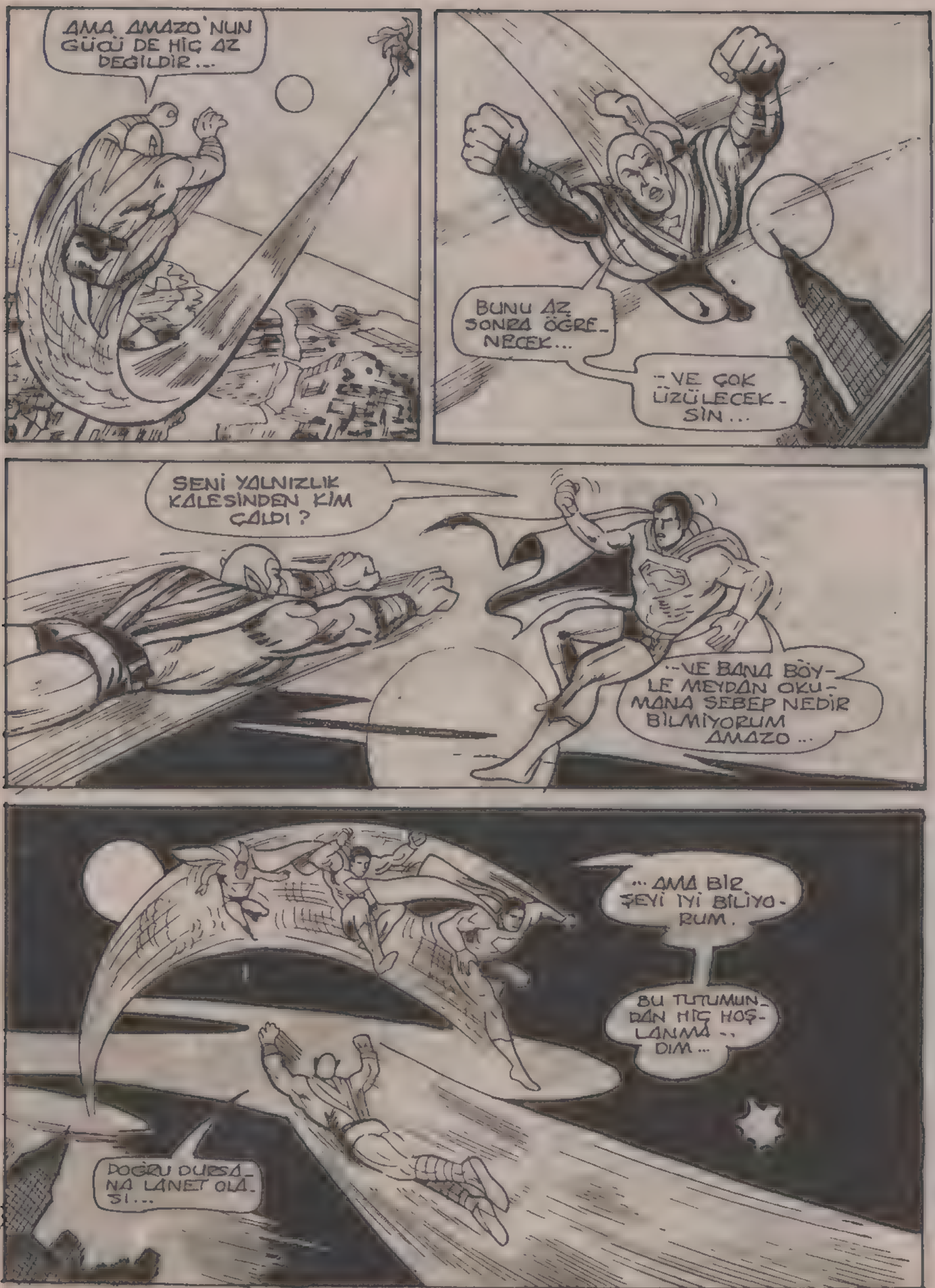
AMA AMAZO'NUN GÜCÜ DE HİÇ AZ DEĞİLDİR...
BUNU AZ SONRA ÖĞRENECEK...
..VE ÇOK ÜZÜLECEKSİN...
SENİ YALNIZLIK KALESİNDEN KİM ÇALDI?
..VE BANA BÖYLE MEYDAN OKUMANA SEBEP NEDİR BİLMİYORUM AMAZO...
... AMA BİR ŞEYİ İYİ BİLİYORUM.
BU TUTUMUNDAN HİÇ HOŞLANMADIM...
DOĞRU DURSANA LANET OLASI...

SEN DE BENİ YAKALA DEĞİL Mİ?
O KADAR KOLAY DEĞİL.
SONUNDA BUNU YAPACAĞIM KRİPTONLU...
KABA KUVVETE DAYANAN TEKE TEK DÖĞÜŞ BU DURUMDA İŞE YARAMAYACAK...
AMACIMA ULAŞMAK İÇİN TAKTİK DEĞİŞTİRMELİYİM...
UNNH!
TEREDDÜT EDENİN KAYBETTİĞİNİ KİMSE SANA SÖYLEMEDİ Mİ?
THWUMP!!
BANA BİR DAKİKA İZİN VER DE İŞİNİ BİTİREYİM... VE SENİ O UYUKLAYAN HALİNE TEKRAR DÖNDÜREYİM...
HAYIR! GÖREVİMİ TAMAMLAMADAN HİÇBİR ŞEY BENİ DURDURAMAZ..
HIÇBİR ŞEY...
O DA NE?
HUNNF!

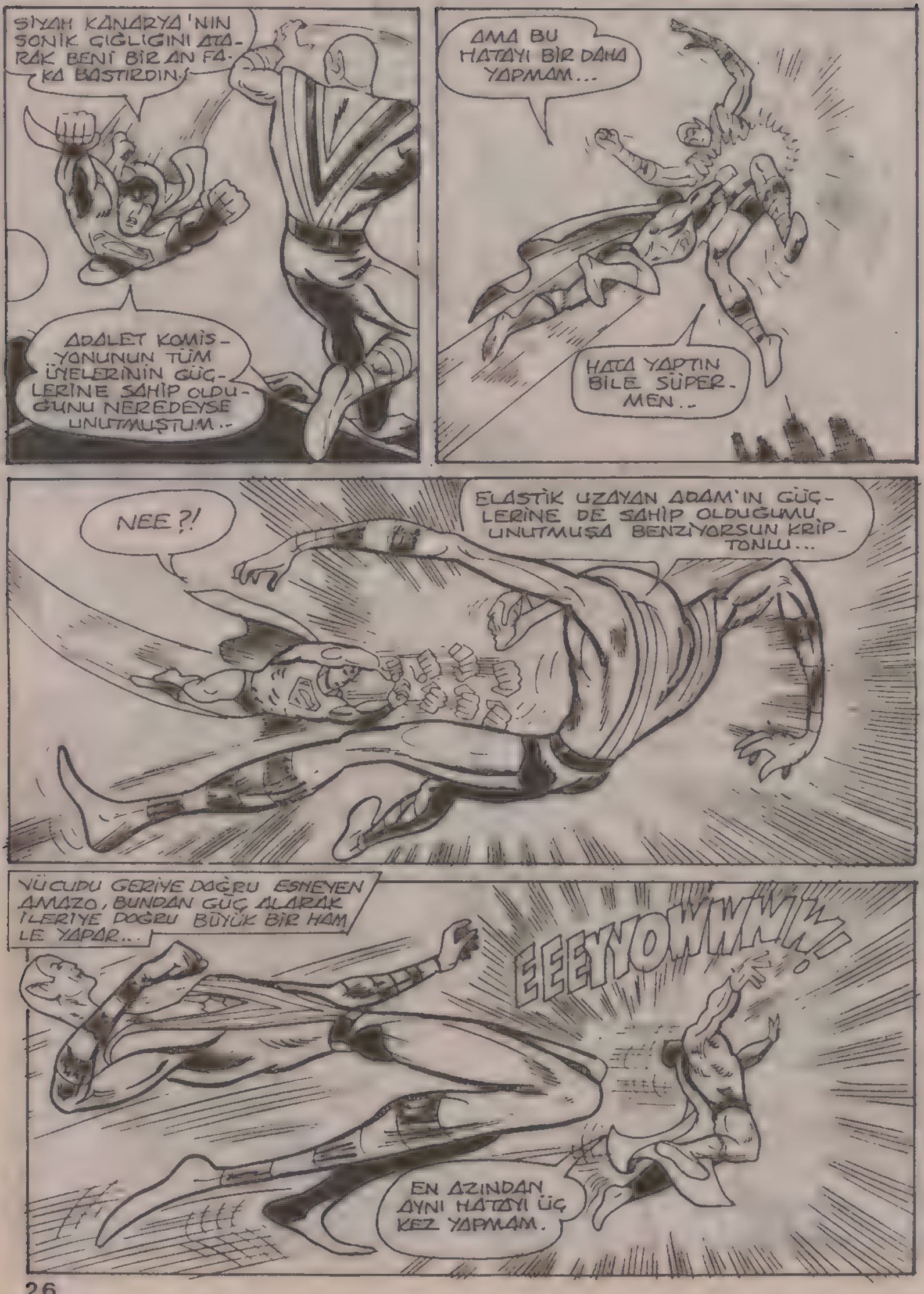
SİYAH KANARYA'NIN SONİK ÇIĞLIĞINI ATARAK BENİ BİR AN FAKA BASTIRDIN.!
ADALET KOMİSYONUNUN TÜM ÜYELERİNİN GÜÇLERİNE SAHİP OLDUĞUNU NEREDEYSE UNUTMUŞTUM..
AMA BU HATAYI BİR DAHA YAPMAM...
HATA YAPTIN BİLE SÜPERMEN..
NEE?!
ELASTİK UZAYAN ADAM'IN GÜÇLERİNE DE SAHİP OLDUĞUMU UNUTMUŞA BENZİYORSUN KRİPTONLU...
VÜCUDU GERİYE DOĞRU ESNEYEN AMAZO, BUNDAN GÜÇ ALARAK İLERİYE DOĞRU BÜYÜK BİR HAMLE YAPAR...
EEEYOWWWW!
EN AZINDAN AYNI HATAYI ÜÇ KEZ YAPMAM.

BEN SENİN AKSİNE HATALARINDAN DERS ALIRIM...
KIZIL FIRTINANIN HORTUMU SENİN DENGENİ BİR SÜRE BOZAR...
UNNH!..
SKRUNCH
...SONRA DA İŞİNİ BİTİRİRİM..
BİR DAĞIN BENİ DURDURACAĞINI SANIYORSAN.
...YANLIŞ DÜŞÜNÜYORSUN AMAZO..
SENİ DURDURMAK DEĞİL GECİKTİRE. ÇEGİM SÜPERMEN...
...BEN DE O SIRADA BU NUMARAYI YAPACAĞIM.
HAYIR.. AMAZO TAKLİT GÜÇ YÜZÜĞÜYLE BİR KRİPTONİT IŞINI YARATTI..
-KRİPTONİT DE BENİ MAHVEDEBİLECEK TEK MADDE...

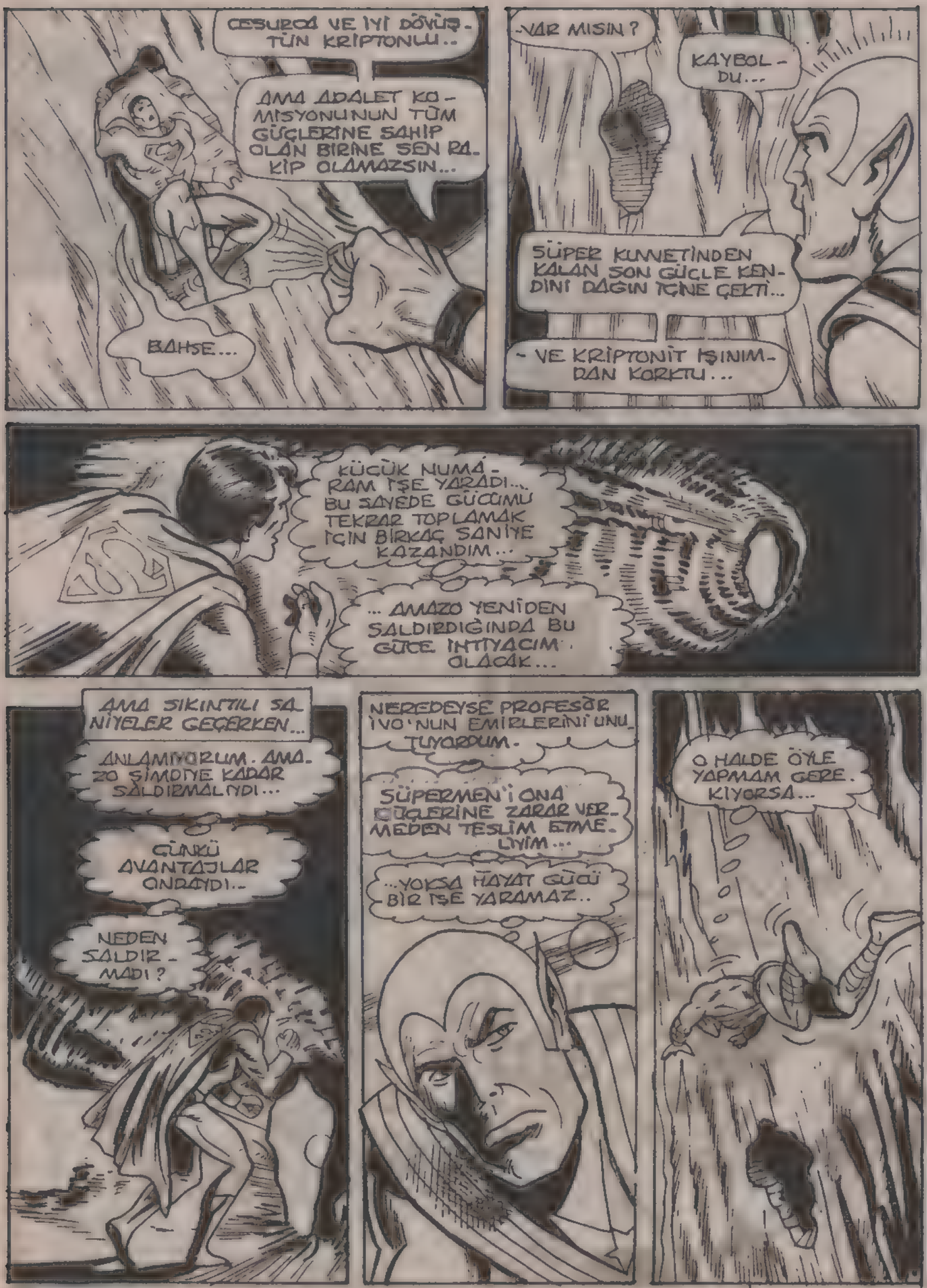
CESUR VE İYİ DÖVÜŞTÜN KRİPTONLU..
AMA ADALET KOMİSYONUNUN TÜM GÜÇLERİNE SAHİP OLAN BİRİNE SEN RAKİP OLAMAZSIN...
BAHSE...
-VAR MISIN?
KAYBOLDU...
SÜPER KUVVETİNDEN KALAN SON GÜÇLE KENDİNİ DAĞIN İÇİNE ÇEKTİ...
- VE KRİPTONİT IŞINIMDAN KORKTU...
KÜÇÜK NUMARAM İŞE YARADI... BU SAYEDE GÜCÜMÜ TEKRAR TOPLAMAK İÇİN BİRKAÇ SANİYE KAZANDIM...
... AMAZO YENİDEN SALDIRDIĞINDA BU GÜCE İHTİYACIM OLACAK...
AMA SIKINTILI SALNİYELER GEÇERKEN...
ANLAMIYORUM. AMAZO ŞİMDİYE KADAR SALDIRMALIYDI...
ÇÜNKÜ AVANTAJLAR ONDAYDI..
NEDEN SALDIRMADI?
NEREDEYSE PROFESÖR İVO'NUN EMİRLERİNİ UNUTUYORDUM.
SÜPERMEN'İ ONA GÜÇLERİNE ZARAR VERMEDEN TESLİM ETMELİYİM...
...YOKSA HAYAT GÜCÜ BİR İŞE YARAMAZ..
O HALDE ÖYLE YAPMAM GEREKİYORSA...

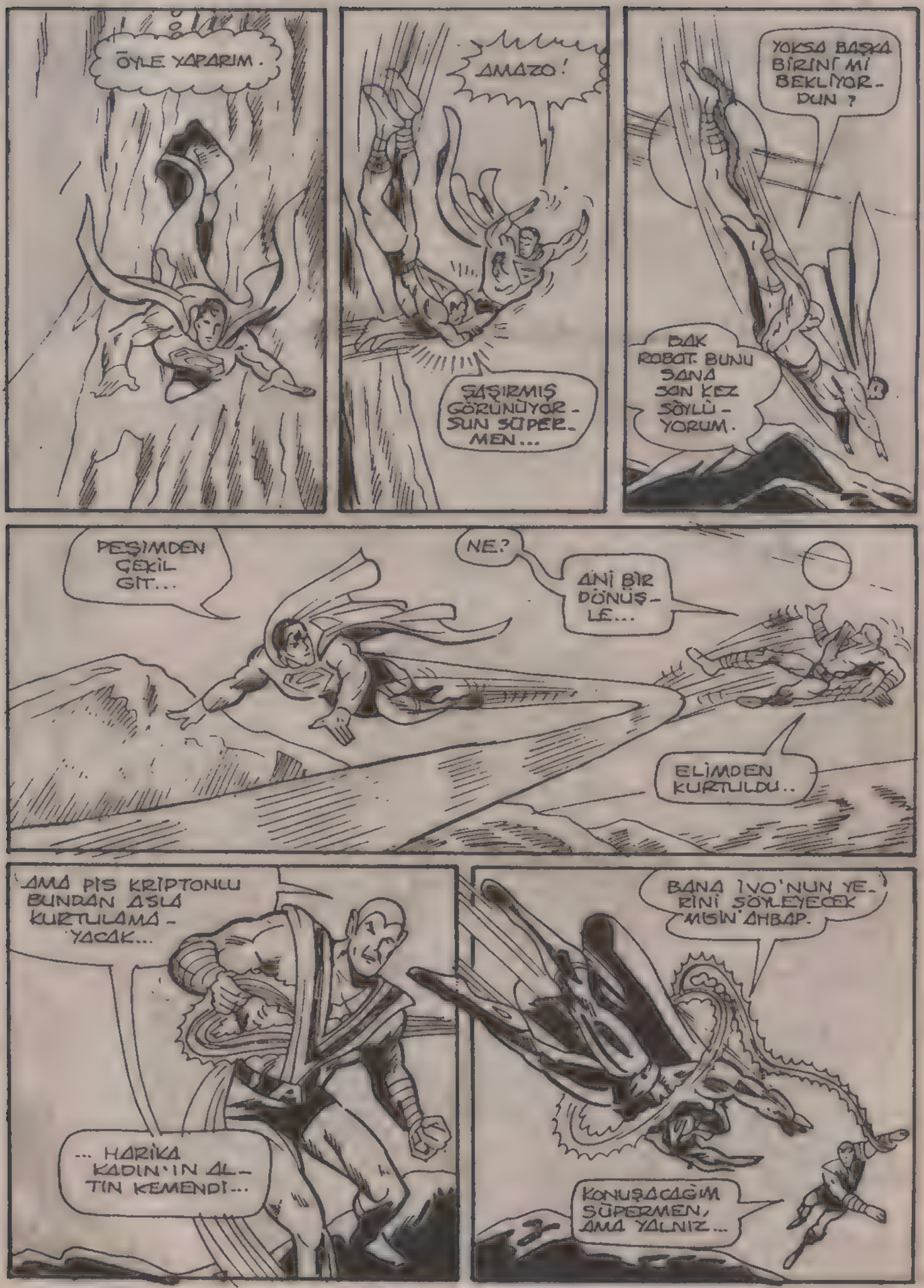
ÖYLE YAPARIM.
AMAZO!
ŞAŞIRMIŞ GÖRÜNÜYOR-SUN SÜPER-MEN...
YOKSA BAŞKA BİRİNİ Mİ BEKLİYOR-DUN?
BAK ROBOT. BUNU SANA SON KEZ SÖYLÜ-YORUM.
PEŞİMDEN ÇEKİL GİT...
NE?
ANİ BİR DÖNÜŞ-LE...
ELİMDEN KURTULDU..
AMA PİS KRİPTONLU BUNDAN ASLA KURTULAMA-YACAK...
... HARİKA KADIN'IN ALTIN KEMENDİ...
BANA İVO'NUN YE-RİNİ SÖYLEYECEK MİSİN AHBAP.
KONUŞACAĞIM SÜPERMEN, AMA YALNIZ...

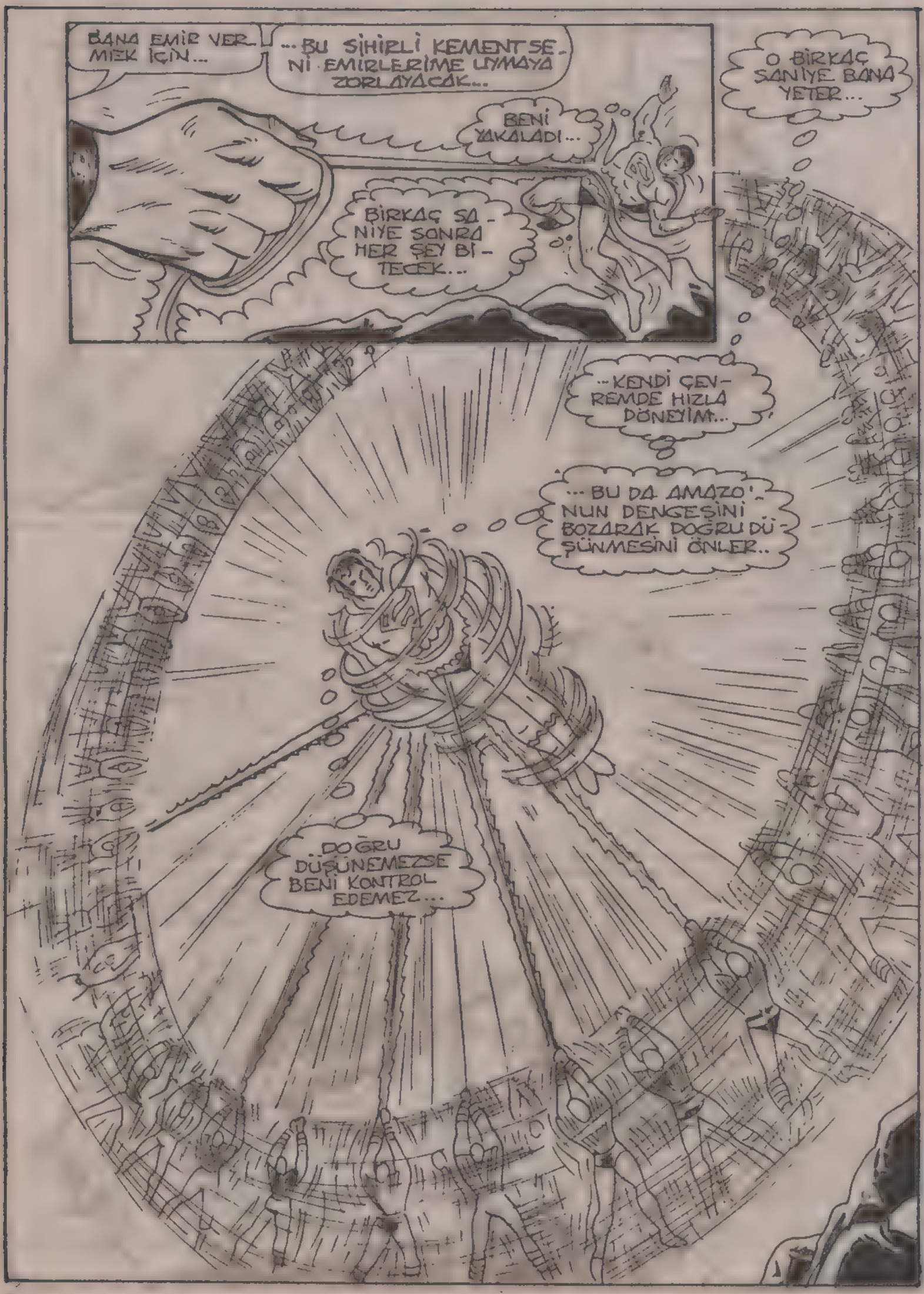
BANA EMİR VERMEK İÇİN...
...BU SİHİRLİ KEMENT SENİ EMİRLERİME UYMAYA ZORLAYACAK...
BENİ YAKALADI...
BİRKAÇ SANİYE SONRA HER ŞEY BİTECEK...
O BİRKAÇ SANİYE BANA YETER...
...KENDİ ÇEVREMDE HIZLA DÖNEYİM...
...BU DA AMAZON'UN DENGESİNİ BOZARAK DOĞRU DÜŞÜNMESİNİ ÖNLER..
DOĞRU DÜŞÜNEMEZSE BENİ KONTROL EDEMEZ...

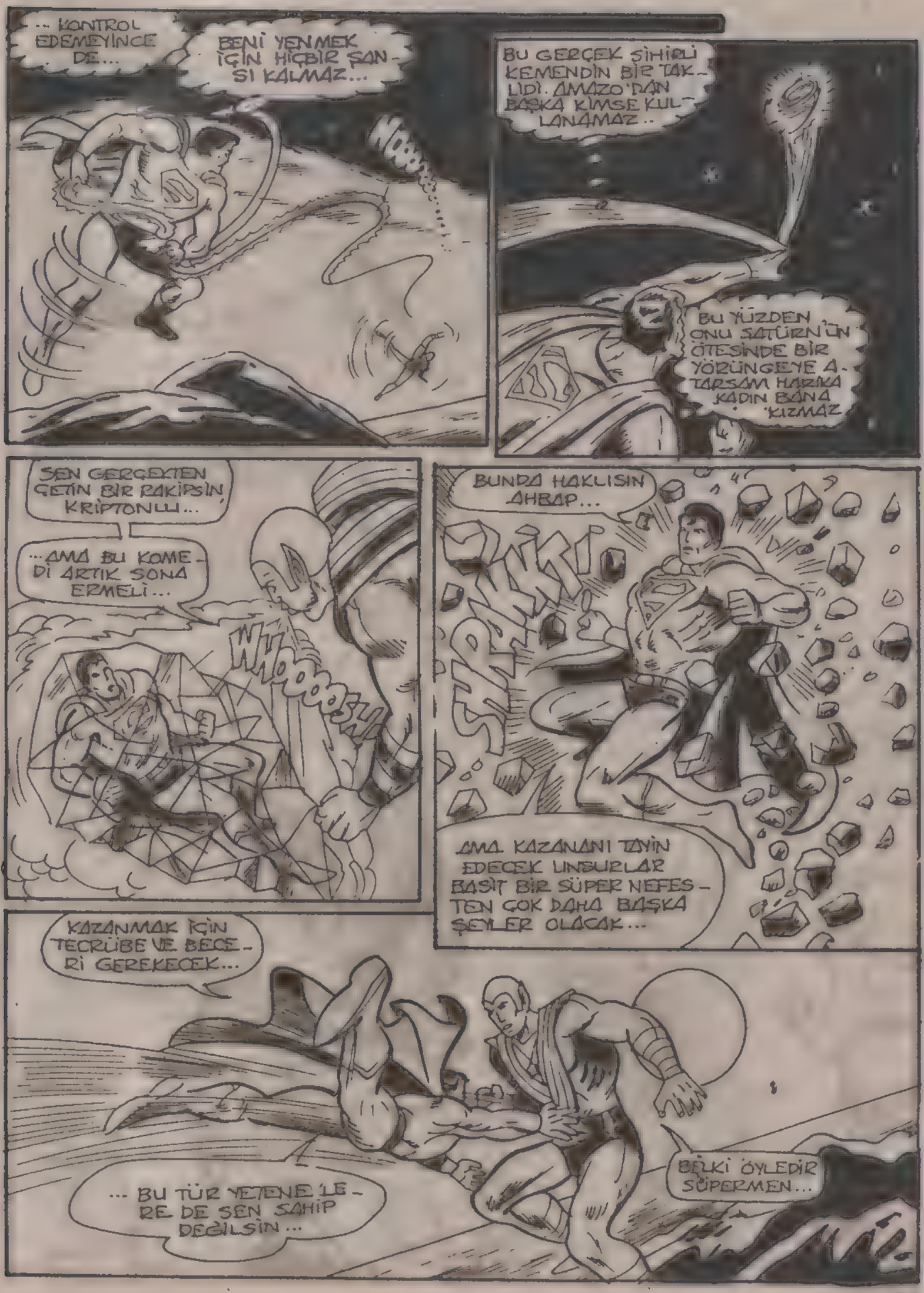
... KONTROL EDEMEYİNCE DE...
BENİ YENMEK İÇİN HİÇBİR ŞANSI KALMAZ...
BU GERÇEK ŞİHİRLİ KEMENDİN BİR TAKLİDİ. AMAZO'DAN BAŞKA KİMSE KULLANAMAZ..
BU YÜZDEN ONU SATÜRN'ÜN ÖTESİNDE BİR YÖRÜNGEYE ATARSAM HARİKA KADIN BANA KIZMAZ
SEN GERÇEKTEN ÇETİN BİR RAKİPSİN, KRİPTONLU...
...AMA BU KOMEDİ ARTIK SONA ERMELİ...
WHOOOSH
BUNDA HAKLISIN AHBAP...
SIRRRKT
AMA KAZANANI TAYİN EDECEK UNSURLAR BASİT BİR SÜPER NEFESTEN ÇOK DAHA BAŞKA ŞEYLER OLACAK...
KAZANMAK İÇİN TECRÜBE VE BECERİ GEREKECEK...
... BU TÜR YETENEKLERE DE SEN SAHİP DEĞİLSİN...
BELKİ ÖYLEDİR SÜPERMEN...

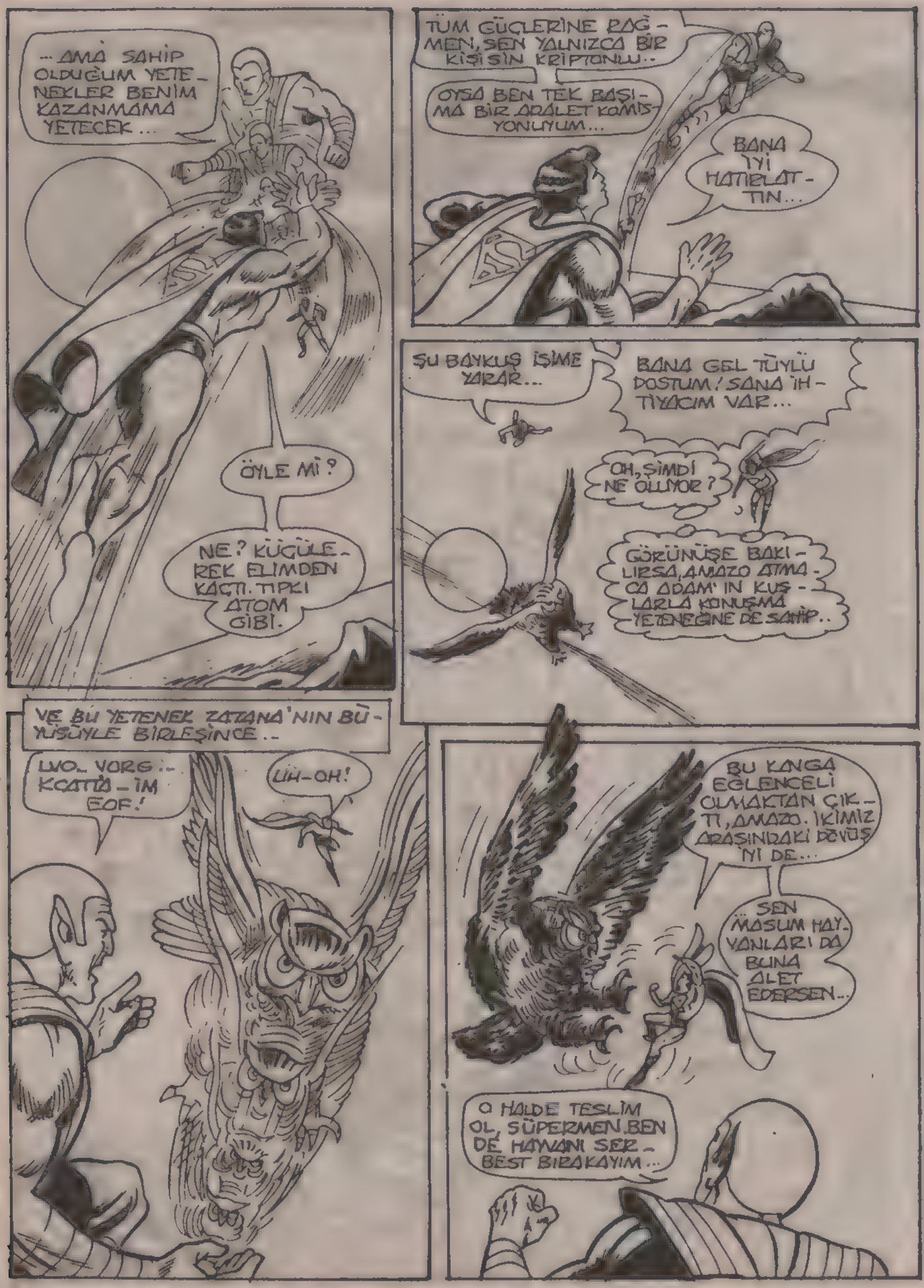

...AMA SAHİP OLDUĞUM YETENEKLER BENİM KAZANMAMA YETECEK...

ÖYLE Mİ?

NE? KÜÇÜLEREK ELİMDEN KAÇTI. TIPKI ATOM GİBİ.

TÜM GÜÇLERİNE RAĞMEN, SEN YALNIZCA BİR KİŞİSİN KRİPTONLU..

OYSA BEN TEK BAŞIMA BİR ADALET KOMİSYONUYUM...

BANA İYİ HATIRLATTIN...

ŞU BAYKUŞ İŞİME YARAR...

BANA GEL TÜYLÜ DOSTUM! SANA İHTİYACIM VAR...

OH, ŞİMDİ NE OLUYOR?

GÖRÜNÜŞE BAKILIRSA, AMAZO ATMACA ADAM'IN KUŞLARLA KONUŞMA YETENEĞİNE DE SAHİP..

VE BU YETENEK ZATANA'NIN BÜYÜSÜYLE BİRLEŞİNCE..

LVO.. VORG.. KCATTA-İM EOF!

UH-OH!

BU KANGA EĞLENCELİ OLMAKTAN ÇIKTI, AMAZO. İKİMİZ ARAŞINDAKİ DÖVÜŞ İYİ DE...

...SEN MASUM HAYVANLARI DA BUNA ALET EDERSEN...

O HALDE TESLİM OL, SÜPERMEN. BEN DE HAYVANI SERBEST BIRAKAYIM...

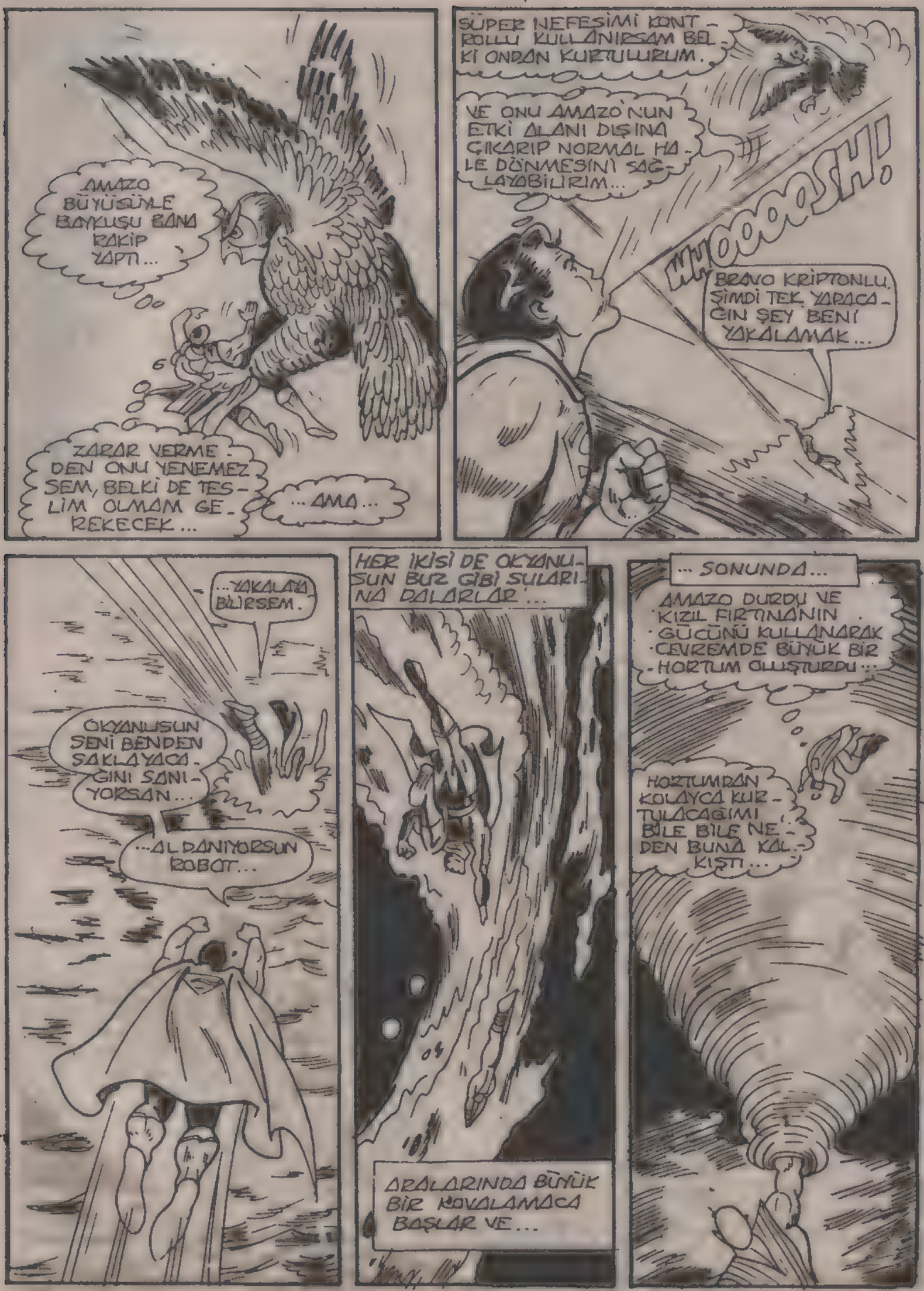
AMAZO BÜYÜSÜYLE BAYKUSU BANA RAKİP YAPTI...
ZARAR VERME: DEN ONU YENEMEZSEM, BELKİ DE TESLİM OLMAM GEREKECEK...
...AMA...
SÜPER NEFESİMİ KONTROLLÜ KULLANIRSAM BELKİ ONDAN KURTULURUM.
VE ONU AMAZO'NUN ETKİ ALANI DIŞINA ÇIKARIP NORMAL HALE DÖNMESİNİ SAĞLAYABİLİRİM...
WHOOOOSH!
BRAVO KRİPTONLU. ŞİMDİ TEK YAPACAĞIN ŞEY BENİ YAKALAMAK...
...YAKALAYA BİLİRSEM.
OKYANUSUN SENİ BENDEN SAKLAYACAĞINI SANIYORSAN...
...ALDANIYORSUN ROBOT...
HER İKİSİ DE OKYANUSUN BUZ GİBİ SULARINA DALARLAR...
ARALARINDA BÜYÜK BİR KOVALAMACA BAŞLAR VE...
...SONUNDA...
AMAZO DURDU VE KIZIL FIRTINANIN GÜCÜNÜ KULLANARAK ÇEVREMDE BÜYÜK BİR HORTUM OLUŞTURDU...
HORTUMDAN KOLAYCA KURTULACAĞIMI BİLE BİLE NEDEN BUNA KALKIŞTI...

AMA ÇELİK ADAM DAHA HAREKETE GEÇ. MEDEN...
HORTUMUN DUVARLARI GEÇİLMEZ OLSUN...
OH, HAYIR...
BÜYÜYLE DUVARLA. RI GEÇİLMEZ YAPTI...
BURADAN DIŞARI ÇIKMAM OLANAKSIZ...
AMA ŞANSIM VAR. SA...
ROBOT HORTUMUN AĞZI- NI GEÇİLMEZ YAP- MAYI UNUT- MUŞTUR..
HUNNNF!
WHUDD!
HATA YAPMAZ BİR MAKİNA OLMAN GE- REK...
... AMA HERHALDE YAŞLILIK - TAN AR : TIK DİKKAT- SİZ OLDUN.

HORTUMUN AĞZINI KAPATSAYDIN BENİ YAKALAYA - BİLİRDİN...
SENİ YİNE YAKALA - YACAĞIM KRİP - TONLU...
SEN NE KADAR GÜÇLÜ OLURSAN OL, BENİM KUV - VETİM DAHA FAZLA..
HUH?
...VE KAZANAN BENİM KUVVETİM OLACAK...
HHUFF!
SIRAAKT!
BU KAVGA FAZLA UZA - DI...
AMAZO'NUN SIK SIK ÜSTÜN ÇIKMASINA NEDEN İZİN VERDİM?
ONA KARŞI NE - DEN HAZIRLIKLI OLMADIM...
ÇÜNKÜ DİKKATİMİ DAĞIT - TIM. SEBEP BU...
GİZLİ KİMLİĞİMİ ÖĞRE - NEN KİŞİNİN KİM OLDU - ĞUNA AKLIMI ÖYLE TAK - TIM Kİ, TÜM DİK - KATİMİ KAVGA - YA VEREMEDİM.
AMA ARTIK BU DEĞİŞE - CEK. HE - MEN ŞİMDİ...

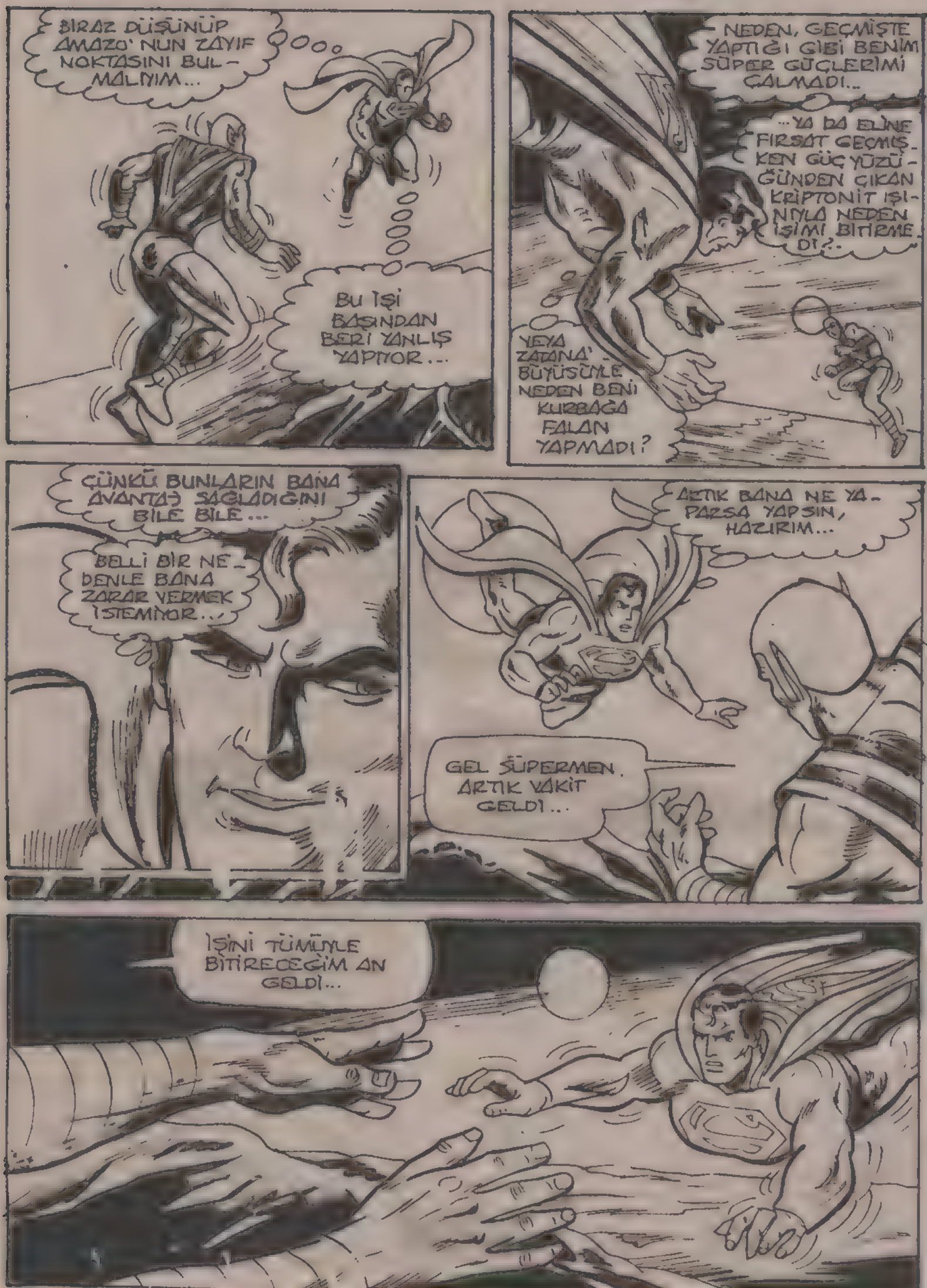
BİRAZ DÜŞÜNÜP AMAZO'NUN ZAYIF NOKTASINI BULMALIYIM...
BU İŞİ BAŞINDAN BERİ YANLIŞ YAPIYOR...
NEDEN, GEÇMİŞTE YAPTIĞI GİBİ BENİM SÜPER GÜÇLERİMİ ÇALMADI..
...YA DA ELİNE FIRSAT GEÇMİŞKEN GÜÇ YÜZÜĞÜNDEN ÇIKAN KRİPTONİT IŞINIYLA NEDEN İŞİMİ BİTİRMEDİ?..
YEYA ZATANA' BÜYÜSÜYLE NEDEN BENİ KURBAĞA FALAN YAPMADI?
ÇÜNKÜ BUNLARIN BANA AVANTAJ SAĞLADIĞINI BİLE BİLE...
BELLİ BİR NEDENLE BANA ZARAR VERMEK İSTEMİYOR...
ARTIK BANA NE YAPARSA YAPSIN, HAZIRIM...
GEL SÜPERMEN. ARTIK VAKİT GELDİ...
İŞİNİ TÜMÜYLE BİTİRECEĞİM AN GELDİ...

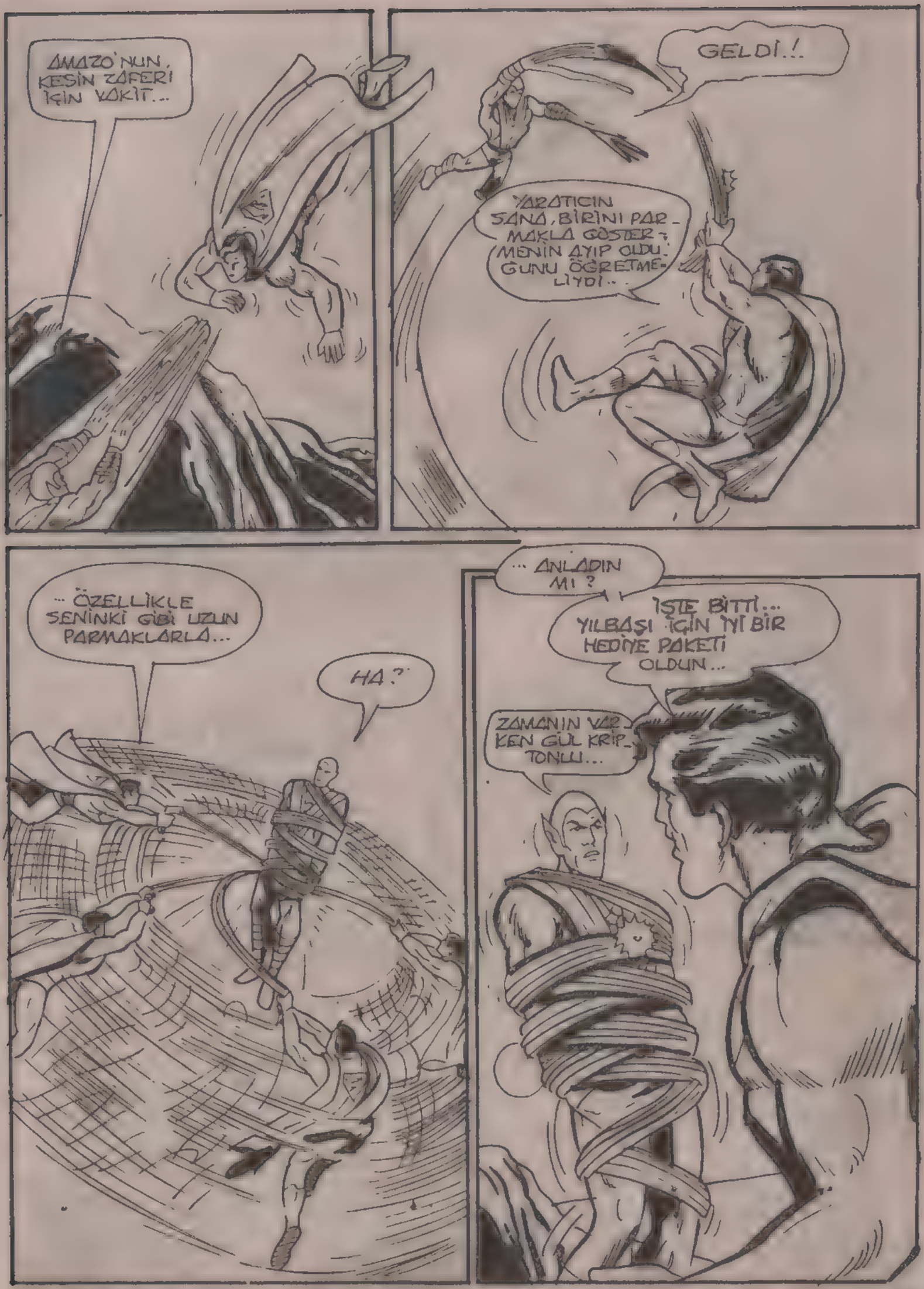
AMAZO'NUN, KESİN ZAFERİ İÇİN VAKİT...
GELDİ.!.
YARATICIN SANA, BİRİNİ PARMAKLA GÖSTERİNİN AYIP OLDUĞUNU ÖĞRETMELİYDİ..
... ÖZELLİKLE SENİNKİ GİBİ UZUN PARMAKLARLA...
HA?
... ANLADIN MI?
İŞTE BİTTİ... YILBAŞI İÇİN İYİ BİR HEDİYE PAKETİ OLDUN...
ZAMANIN VARKEN GÜL KRİPTONLU...

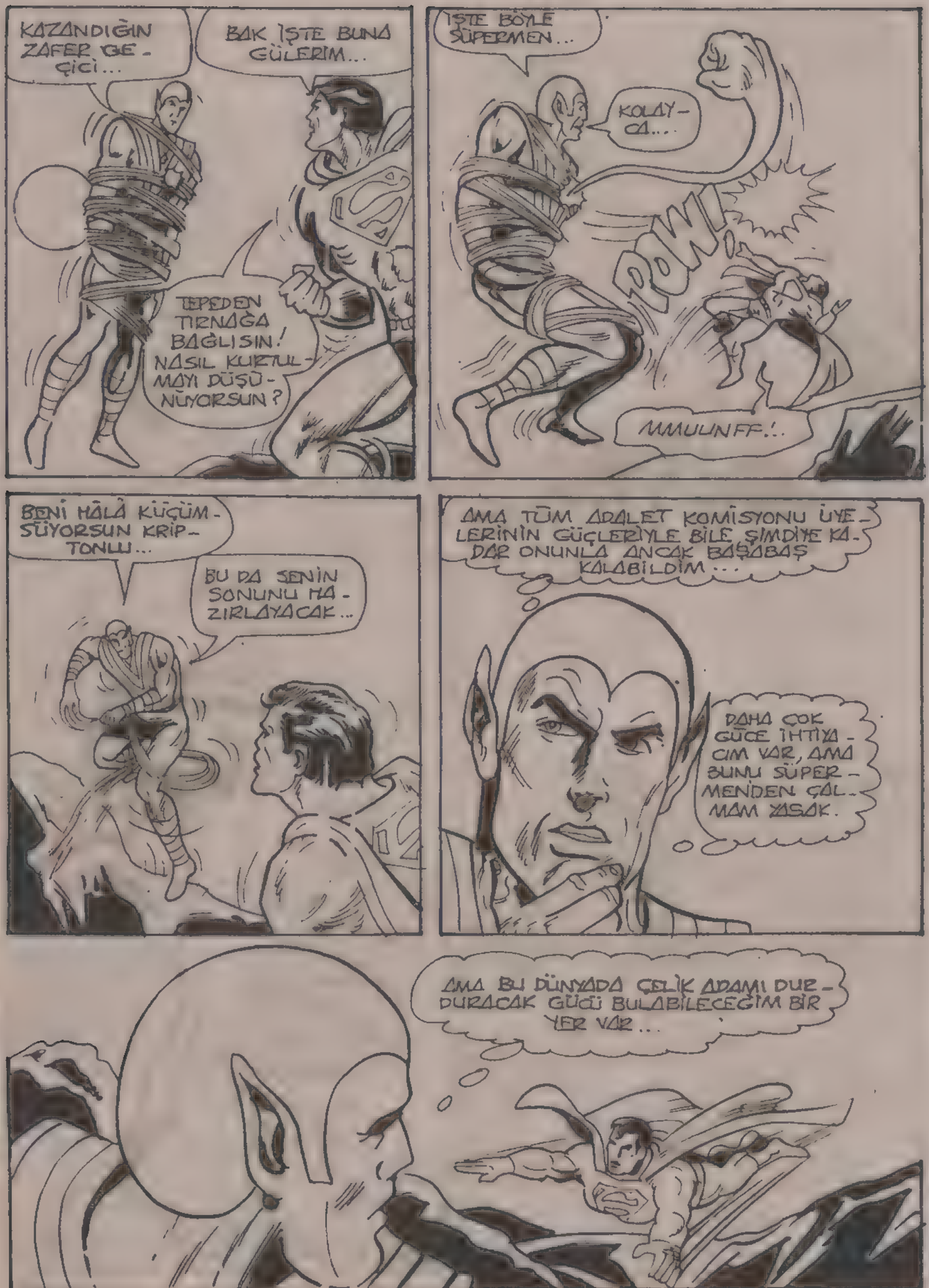
KAZANDIĞIN ZAFER GEÇİCİ...
BAK İŞTE BUNA GÜLERİM...
TEPEDEN TIRNAĞA BAĞLISIN! NASIL KURTULMAYI DÜŞÜNÜYORSUN?
İŞTE BÖYLE SÜPERMEN...
KOLAYCA...
RAW!
MMULNFF!..
BENİ HÂLÂ KÜÇÜMSÜYORSUN KRİPTONLU...
BU DA SENİN SONUNU HAZIRLAYACAK...
AMA TÜM ADALET KOMİSYONU ÜYELERİNİN GÜÇLERİYLE BİLE ŞİMDİYE KADAR ONUNLA ANCAK BAŞABAŞ KALABİLDİM...
DAHA ÇOK GÜCE İHTİYACIM VAR, AMA BUNU SÜPERMENDEN ÇALMAM YASAK.
AMA BU DÜNYADA ÇELİK ADAMI DURDURACAK GÜCÜ BULABİLECEĞİM BİR YER VAR...

AMACIMA ULAŞMAK İÇİN SÜPERMEN'İ BİRAZ MEŞGUL ETMEM GEREK...
...GÜÇ YÜZÜĞÜMLE BUNU YAPMAK HİÇ DE ZOR DEĞİL...
AMAN TANRIM. AMAZO TAŞ VE TOPRAKTAN DEV CANAVARLAR YARATTI...

ARTIK YETER! SENİNLE OYUN OYNAMAKTAN BIKTIM..
GÖRÜNMEZ OLMAN İŞİNE YARAMAYACAK, ROBOT. YİNE DE SENİ...
HA?!
ÜSTÜME İSTEDİĞİN KADAR DEV CANAVARLAR GÖNDER.
...ONLAR SADECE BENİ KIZDIRIR...
SKRAKOOM!
VE BANA İNAN AMAZO...
...KIZINCA ÇOK FENA OLURUM.
GALİBA KENDİ KENDİME KONUŞUYORUM... AMAZO KAYBOLMUŞ...
AMA BİR SİNEGİN KANAT ÇIRPIŞINI GÖREN VE YÜZLERCE KİLOMETRE ÖTEDEKİ BİR TÜYÜN DÜŞÜŞÜNÜ DUYAN BENİM GİBİ BİRİNDEN KAÇACAĞINI DÜŞÜNÜYORSA...
FENA HALDE YANILIYOR...

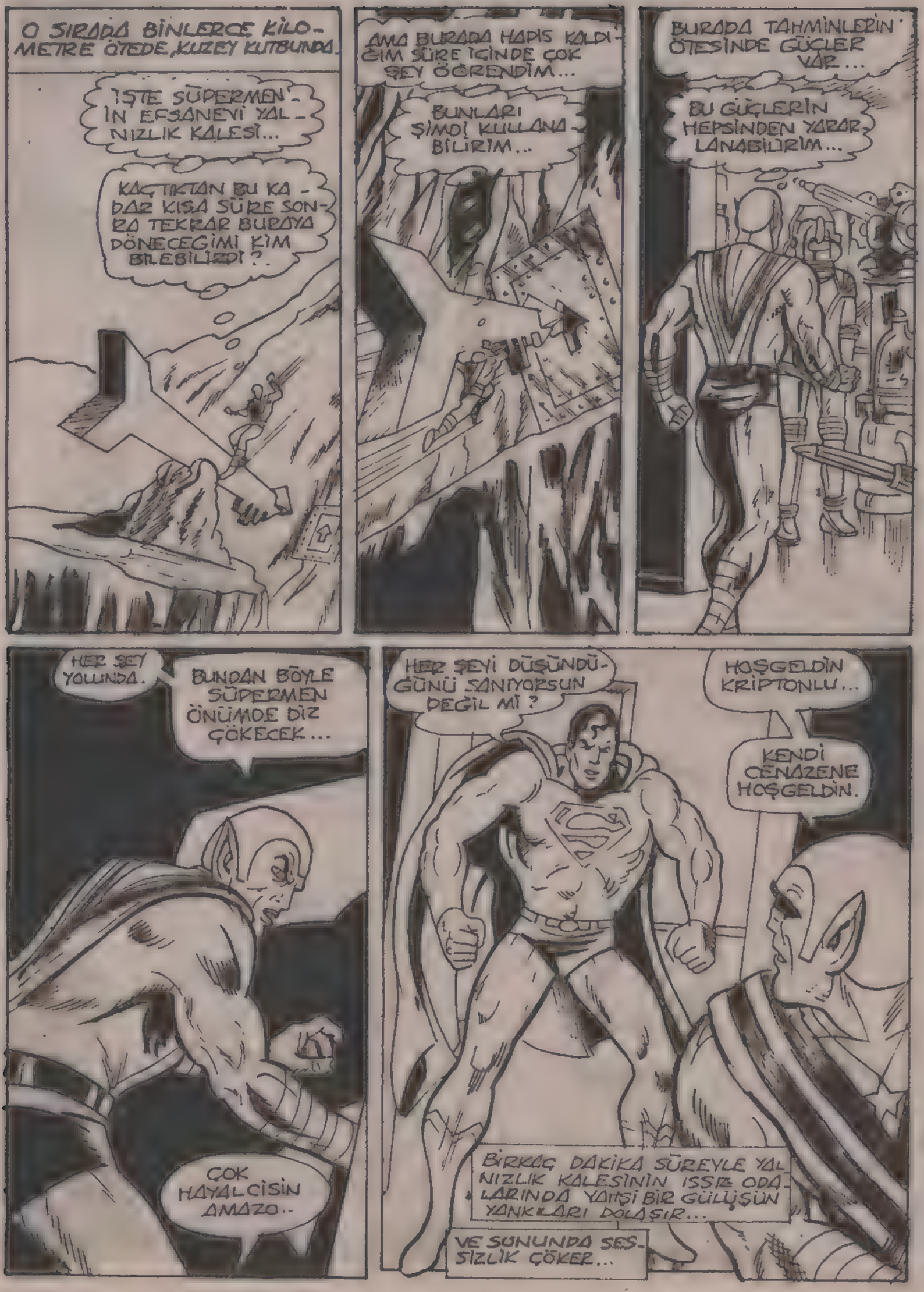
O SIRADA BİNLERCE KİLOMETRE ÖTEDE, KUZEY KUTBUNDA.
İŞTE SÜPERMEN'İN EFSANEVİ YALNIZLIK KALESİ...
KAÇTIKTAN BU KADAR KISA SÜRE SONRA TEKRAR BURAYA DÖNECEĞİMİ KİM BİLEBİLİRDİ?.
AMA BURADA HAPİS KALDIĞIM SÜRE İÇİNDE ÇOK ŞEY ÖĞRENDİM...
BUNLARI ŞİMDİ KULLANABİLİRİM...
BURADA TAHMİNLERİN ÖTESİNDE GÜÇLER VAR...
BU GÜÇLERİN HEPSİNDEN YARARLANABİLİRİM...
HER ŞEY YOLUNDA.
BUNDAN BÖYLE SÜPERMEN ÖNÜMDE DİZ ÇÖKECEK...
ÇOK HAYALCİSİN AMAZO..
HER ŞEYİ DÜŞÜNDÜĞÜNÜ SANIYORSUN DEĞİL Mİ?
HOŞGELDİN KRİPTONLU...
KENDİ CENAZENE HOŞGELDİN.
BİRKAÇ DAKİKA SÜREYLE YALNIZLIK KALESİNİN ISSIZ ODALARINDA YAPAYALNIZ BİR GÜLÜŞÜN YANKILARI DOLAŞIR...
VE SONUNDA SESSİZLİK ÇÖKER...

DAHA SONRA PROF. İVO'NUN ROCKY DAĞLARINDAKİ GİZLİ SIĞINAĞINDA...
BİRİ SIĞINAĞA GİRDİ. NİHAYET AMAZO DÖNDÜ...
YAKINDA HER ŞEY YOLUNA GİRECEK...
EMRİNİ YERİNE GETİRDİM, PROFESÖR. KRİPTONLU SENİNDİR...
MÜKEMMEL O. OĞLUM-MÜKEMMEL.
Ş-ŞİMDİ HEMEN SÜPERMEN'İ YENİ HAYAT EMME MAKİNAMA KOY...
SADECE ONUN HAYAT GÜCÜ BENİM MAKİNAMI ÇALIŞTIRABİLİR.
ÖLÜMSÜZLÜK ŞERBETİNİN KORKUNÇ YAN ETKİLERİNİ ANCAK O TERSİNE ÇEVİREBİLİR...
İNSANLIĞIMI BANA ANCAK O TEKRAR KAZANDIRABİLİR.
B-BİRAZ SONRA BU HAYVANA BENZER HALİMDEN KURTULUP YENİDEN İNSAN OLACAĞIM.
NE YAZIK Kİ PROFESÖR...
...BUNU BAŞARAMAYACAKSIN.
SKRAK-KOOM!
HAYIR.. BU OLAMAZ...

DURDUR ONU AMAZO BANA DOKUNMASINA İZİN VERME...
ORADA ÖYLE DURMASANA ROBOT! BİR ŞEYLER YAP...
ÜZGÜNÜM, İNO. AMA KORKARIM SENİ DUYMUYOR...
AMAZO BENİ BURAYA GETİRİRKEN, İÇİNDEKİ TÜM TELLERİ KENDİ KENDİNE YOK ETTİ...
BÖYLECE ESKİDEN OLDUĞU GİBİ, TEKRAR UYUR HALE DÖNDÜ...
A-AMA.. ONU NASIL YENDİN?
BUNU ANLATSAM BÖBÜRLENMEK OLUR...
AMA YİNE DE ÇELİK ADAMIN AKLI, BİR AN İÇİN AMAZO'YU YALNIZLIK KALESİNE KADAR TAKİP EDİŞİNE GİDER...
DEMEK AMAZO'NUN PLANI BUYMUŞ?
...ŞİŞE İÇİNDEKİ KANDOR KENTİ İNSANLARININ TÜM GÜÇLERİNİ BANA KARŞI KULLANMAK...
ASLINDA FENA FİKİR DEĞİL...
HOŞGELDİN KRİPTONLU...
KENDİ CENAZENE HOŞGELDİN!
...AMA BOŞUNA ZAMAN KAYBI...
NEE?
DÜŞ LÂNET OLASI! NEDEN DÜŞMÜYORSUN?
BUUM!

ASLA ROBOT...
YERE DÜŞECEK BİRİ VARSA..
...O DA SENSİN...
HAYIR... OFF...
PLANIN YÜRÜYEBİLİRDİ AMAZO-AMA KÜÇÜK BİR ŞEYİ UNUTTUN...
SEN BU, ŞİŞE İÇİNDEKİ KANDOR KENTİ HAKKINDA GERÇEĞİ BİLMİYORSUN...
BU KENT GERÇEK KANDOR'UN KÜÇÜK BİR TAKLİDİDİR. ÖNCE BİR ANI OLARAK YAPILMIŞTIR
..AMA ŞİMDİ İÇİNDE GEZEGENLERİ YOKOLAN YABANCI BİR IRKI BARINDIRMAKTADIR...
KONDORLULAR'IN AKSİNE, BU IRK GERÇEKTEN KÜÇÜKTÜR.
-YİNE KONDORLULAR'IN TERSİNE, BU IRKIN POGAL GÜNEŞİ DE SARIDIR...
İŞTE SEN HATAYI BURADA YAPTIN, AMAZO...
BU KÜÇÜK İNSANLARIN GÜÇLERİNİ KENDİ BÜNYENE ÇEKMEN OLANAKSIZDI..
ÇÜNKÜ ONLARIN ZATEN SÜPER GÜÇLERİ YOKTU...
ŞİMDİ SENİ YENİDEN PROĞRAMLAYAYIM, AMAZO... SONRA YOLA KOYULURUZ...

VE KAHRAMANIMIZ SÜPER HIZLA İŞİNİ BİTİRİNCE...
PEKALA AMAZO..YALNIZ BENİM EMİRLERİME UYMAN İÇİN PROGRAMLADIM.
..ŞİMDİ BENİ ŞEFİNE GÖTÜR...
ARTIK HER ŞEY BİTTİ.. PROFESÖR...

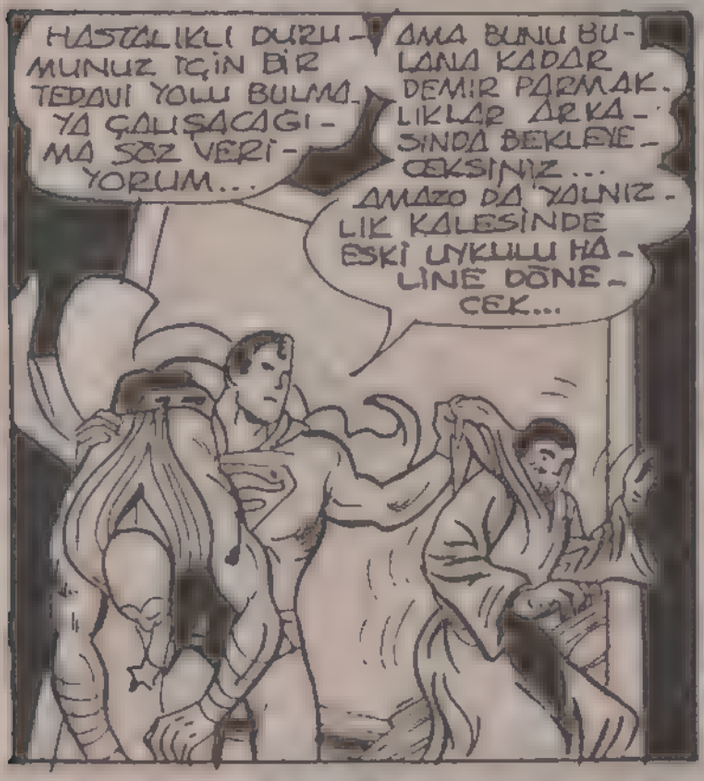
HASTALIKLI DURUMUNUZ İÇİN BİR TEDAVİ YOLU BULMAYA ÇALIŞACAĞIMA SÖZ VERİYORUM...
AMA BUNU BULANA KADAR DEMİR PARMAKLIKLAR ARKASINDA BEKLEYECEKSİNİZ...
AMAZO DA YALNIZLIK KALESİNDE ESKİ UYKULU HALİNE DÖNECEK...

VE ERTESİ SABAH DAİLY PLANET GAZETESİNDE...
İYİ İŞ BAŞARDIN, KLARK.. SÜPERMEN'İN ARKADAŞI OLMAK SANA AVANTAJ SAĞLIYOR..
AYNI ZAMANDA DEZAVANTAJLARI DA VAR, PERRY...

O DA NE DEMEK ÖYLE...
OH, HİÇBİR ŞEY...
SADECE BU SABAH POSTA KUTUMDA YENİ BİR TEHDİT EDİCİ MEKTUP BULDUM...

ESRARENGİZ ADAMIN BENDEN İSTEDİĞİ BİR ŞEY YOKSA, NEDEN BANA BU ŞEKİLDE ACI ÇEKTİRİYOR...
KİM OLDUĞUNU NEDEN BULAMIYORUM?

DUR HELE... TABİT...
BU SORUNUN CEVABI NE ZAMANDIR KARŞIMDA DURUYORDU...

-- DAHA DOĞRUSU KARŞIMDA DURMUYORDU...
AMAZO KARŞIMA TAM GECEYARISI ÇIKMIŞTI... AMA ASLINDA HEP ORADAYDI...
BEN BURADAYDIM SÜPERMEN. YA SEN NEREDEYDİN?
...SADECE GÖRÜNMÜYORDU...
YA BU MESAJ. TAMAM. HAKLIYMIŞIM.
SÜPER BAKIŞIMA GÖRE, BU MESAJ YAZILDIKTAN BİRKAÇ SAAT SONRA ORTAYA ÇIKAN ÖZEL BİR KIMYASAL MADDEYLE YAZILMIŞ...
DEMEK ESRARENGİZ ADAM EVİME ÇOK DAHA ÖNCE GİRMİŞ VE MESAJI BIRAKMIŞ...
ARTIK KİM OLDUĞUNU BİLİYORUM...
...BU OYUNA BİR SON VERME ZAMANI GELDİ...
VE AZ SONRA...
GÜNAYDIN BAYLAR. SANIRIM BIRAZ KONUŞSAK İYİ OLACAK..
SÜPERMEN. SENİ TEKRAR GÖRMEK NE GÜZEL..
KIZKARDEŞİM HESTER'İN OĞLUYLA TANIŞMANI İSTERİM...
BUNA GEREK YOK RYAN.. YEĞENİNLE DAHA ÖNCE TANIŞMIŞTIK...
...ÖYLE DEĞİL Mİ, PRESTO?

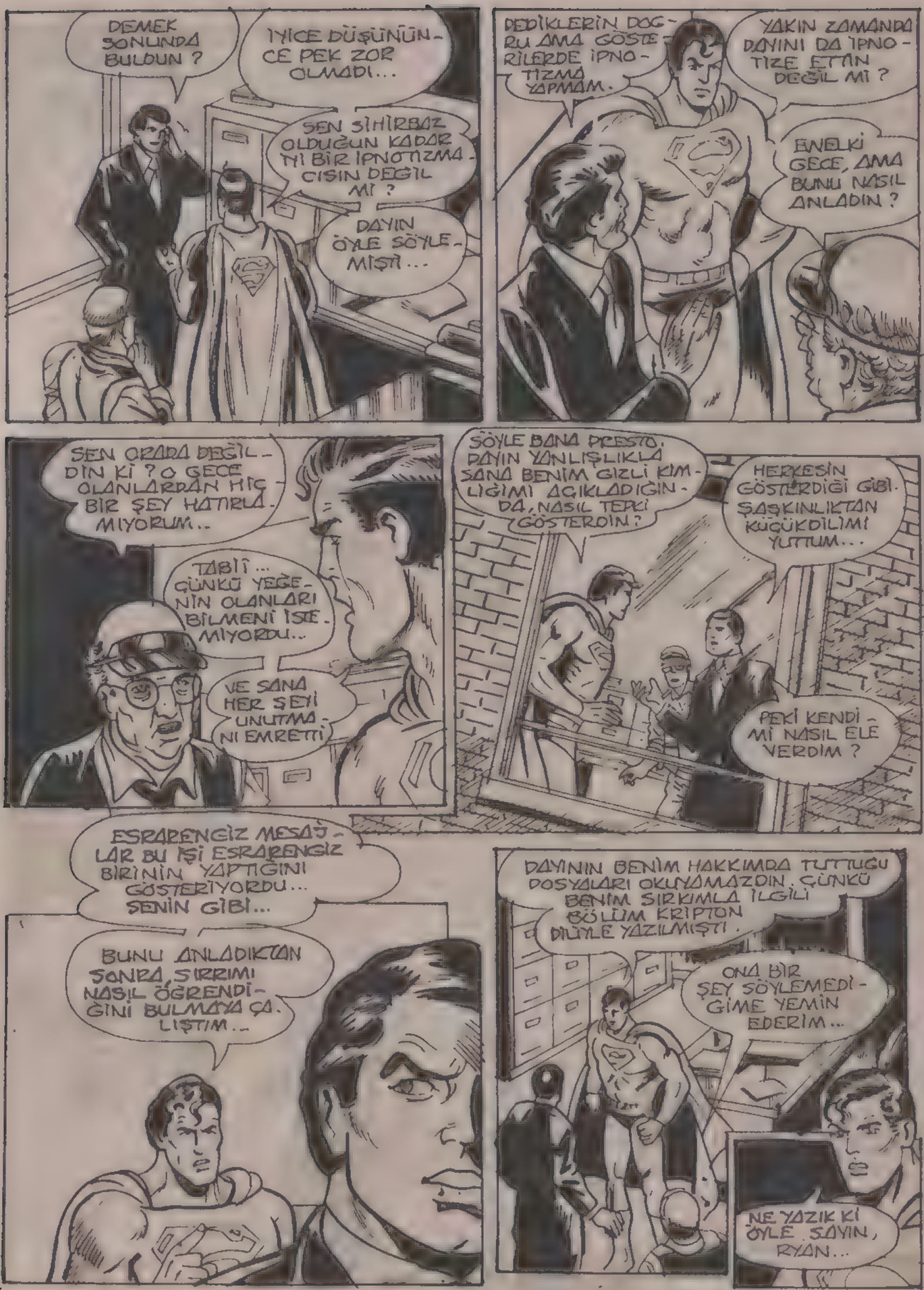
DEMEK SONUNDA BULDUN ?
İYİCE DÜŞÜNÜNCE PEK ZOR OLMADI...
SEN SİHİRBAZ OLDUĞUN KADAR İYİ BİR İPNOTİZMACISIN DEĞİL Mİ ?
DAYIN ÖYLE SÖYLEMİŞTİ...
DEDİKLERİN DOĞRU AMA GÖSTERİLERDE İPNOTİZMA YAPMAM.
YAKIN ZAMANDA DAYINI DA İPNOTİZE ETTİN DEĞİL Mİ ?
ENELKİ GECE, AMA BUNU NASIL ANLADIN ?
SEN ORADA DEĞİLDİN Kİ ? O GECE OLANLARDAN HİÇ BİR ŞEY HATIRLAMIYORUM..
TABİİ... ÇÜNKÜ YEĞENİN OLANLARI BİLMENİ İSTEMİYORDU..
VE SANA HER ŞEYİ UNUTMANI EMRETTİ
SÖYLE BANA PRESTO. DAYIN YANLIŞLIKLA SANA BENİM GİZLİ KİMLİĞİMİ AÇIKLADIĞINDA, NASIL TEPKİ GÖSTERDİN ?
HERKESİN GÖSTERDİĞİ GİBİ. ŞAŞKINLIKTAN KÜÇÜKDİLİMİ YUTTUM...
PEKİ KENDİMİ NASIL ELE VERDİM ?
ESRARENGİZ MESAJLAR BU İŞİ ESRARENGİZ BİRİNİN YAPTIĞINI GÖSTERİYORDU... SENİN GİBİ...
BUNU ANLADIKTAN SONRA, SIRRIMI NASIL ÖĞRENDİĞİNİ BULMAYA ÇALIŞTIM..
DAYININ BENİM HAKKIMDA TUTTUĞU DOSYALARI OKUYAMAZDIN. ÇÜNKÜ BENİM SIRKIMLA İLGİLİ BÖLÜM KRİPTON DİLİYLE YAZILMIŞTI.
ONA BİR ŞEY SÖYLEMEDİĞİME YEMİN EDERİM...
NE YAZIK Kİ ÖYLE SAYIN, RYAN...

SÖYLEDİM Mİ? BU OLAMAZ...
İPNOTİZMANIN ETKİSİNDEYKEN SÖYLEDİN, RYAN..
BU DOĞRU DAYI. ÖZÜR DİLERİM...
"ÖNCE UYKUSUZLUĞUNU TEDAVİ ETMEK İÇİN SENİ İPNOTİZE ETTİM. SONRA DÜŞÜNDÜM Kİ..
DAİLY PLANET'İN MÜDÜRLERİNDEN BİRİ OLARAK, DAYIM RYAN'IN ZENGİN VE ÜNLÜ HERKES HAKKINDA DOSYALARI VARDIR..
...BU DOSYALARDA MÜTHİŞ SIRLAR GİZLİDİR..
"VE AKLIMA PARLAK BİR FİKİR GELDİ..
SÖYLE BANA DAYI... DOSYALARINDA, SAKLI OLAN EN BÜYÜK SIR NEDİR?
"SANKİ VİCDANINLA SAVAŞIR GİBİ, BİR AN TEREDDÜT ETTİN... SONRA FISILDAYARAK CEVAP VERDİN.
SÜPERMEN'İN... GİZLİ KİMLİĞİ KLARK KENT'TİR...
ŞAŞKINLIKTAN KÜÇÜK DİLİMİ YUTACAKTIM...
BU BİLGİYİ SANA KARŞI KULLANMAK NİYETİNDE DEĞİLDİM SÜPERMEN.
YALNIZCA SANA BİR OYUN OYNAYARAK BİRAZ EĞLENMEK İSTEDİM...
DOĞRUSU EĞLENCE MANTIĞINI PEK ANLAMADIM, PRESTO.
BAŞINA DERT AÇTIM. SAM ÇOK ÖZÜR DİLERİM, SÜPERMEN. ÜZGÜNÜM.
BEN DE ÖYLE.. PEKİ ŞİMDİ NE YAPACAĞIZ?
YERİNDE BİR SORU...

BU MACERANIN SONU

KORKUNÇ DENEY

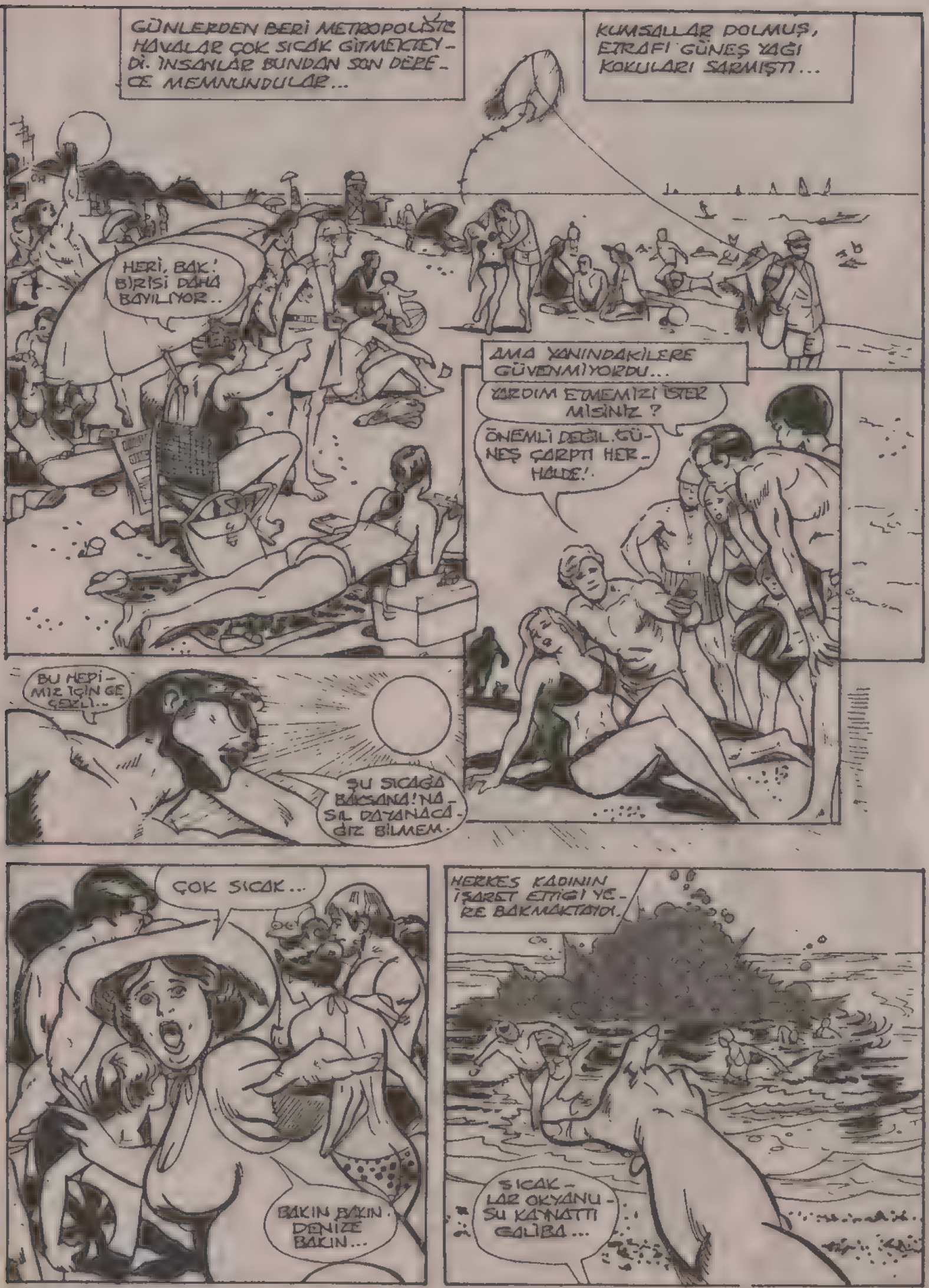
GÜNLERDEN BERİ METROPOLİTE HAVALAR ÇOK SICAK GİTMEKTEYDİ. İNSANLAR BUNDAN SON DERECE MEMNUNDULAR...
KUMSALLAR DOLMUŞ, ETRAFI GÜNEŞ YAĞI KOKULARI SARMIŞTI...
HERİ, BAK! BİRİSİ DAHA BAYILIYOR..
AMA YANINDAKİLERE GÜVENMİYORDU...
YARDIM EDEMİZİ İSTER MİSİNİZ?
ÖNEMLİ DEĞİL. GÜNEŞ ÇARPTI HERHALDE!.
BU HEPİMİZ İÇİN GEÇ GEZİLİ..
ŞU SICAĞA BAKSANA! NASIL DAYANACAĞIZ BİLMEM.
ÇOK SICAK...
BAKIN BAKIN. DENİZE BAKIN...
HERKES KADININ İŞARET ETTİĞİ YERE BAKMAKTAYDI.
SICAKLAR OKYANUSU KAYNATTI GALİBA...

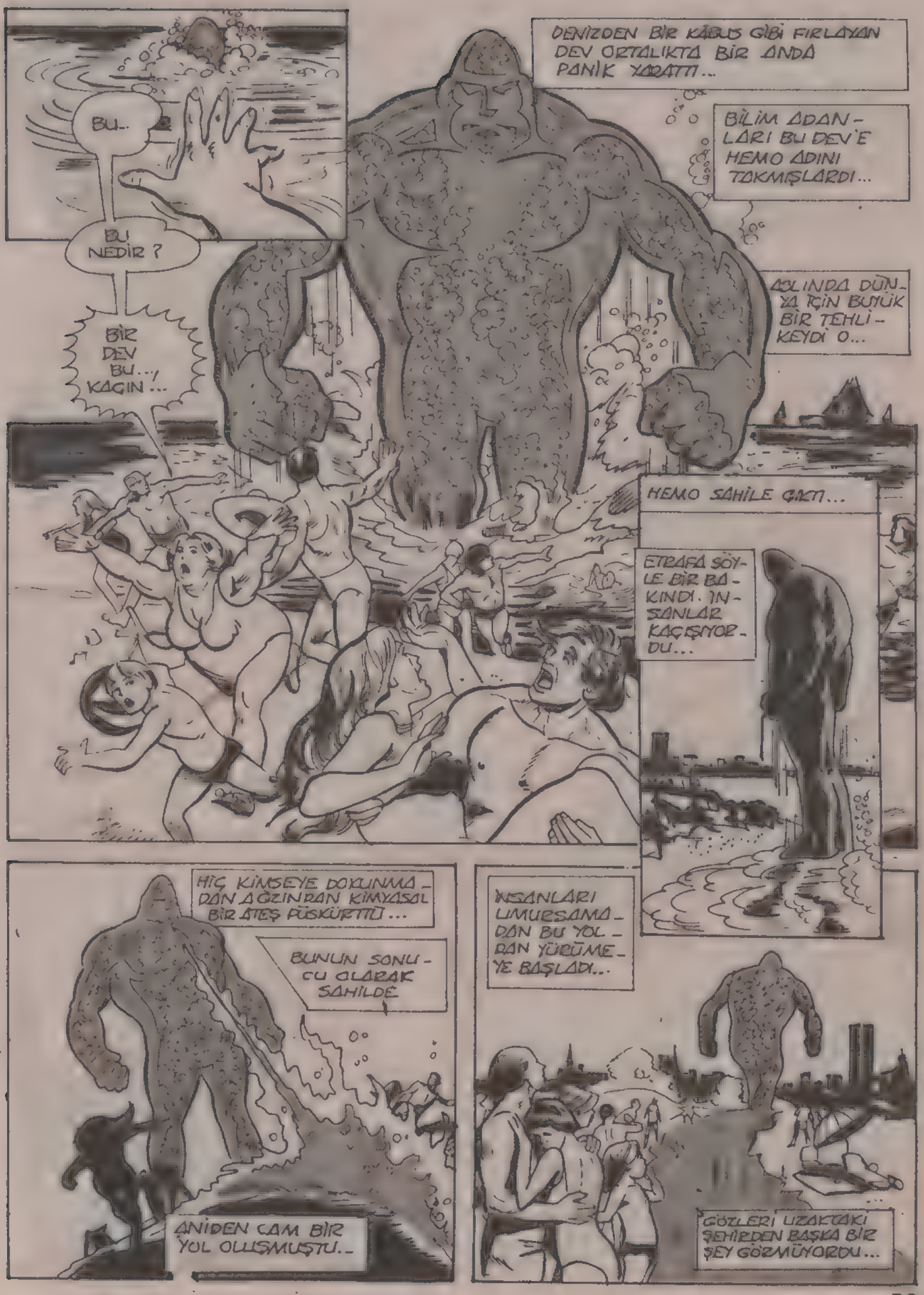
DENİZDEN BİR KÂBUS GİBİ FIRLAYAN DEV ORTALIKTA BİR ANDA PANİK YARATTI...
BİLİM ADAMLARI BU DEV'E HEMO ADINI TAKMIŞLARDI...
ASLINDA DÜNYA İÇİN BÜYÜK BİR TEHLİKEYDİ O...
BU..
BU NEDİR ?
BİR DEV BU...! KAÇIN...
HEMO SAHİLE ÇIKTI...
ETRAFA SÖYLE BİR BAKINDI. İNSANLAR KAÇIŞIYORDU...
HİÇ KİMSEYE DOKUNMADAN AĞZINDAN KİMYASAL BİR ATEŞ PÜSKÜRTTÜ...
BUNUN SONUCU OLARAK SAHİLDE
ANİDEN CAM BİR YOL OLUŞMUŞTU..
İNSANLARI UMURSAMADAN BU YOLDAN YÜRÜMEYE BAŞLADI...
GÖZLERİ UZAKTAKİ ŞEHİRDEN BAŞKA BİR ŞEY GÖRMÜYORDU...

ŞEHİRDE İKİ SPORTMEN, TENİS OYNAMAK - TAYDI..
UZAKTAN BİR GARİPLİK - LERİ YOKTU, AMA BİRİSİ ALTINDAN DİĞERİ PLATİN - DEN YAPILMIŞTI. BUNLAR ÜNLÜ METALLOLAR' DAN İKİSİYDİ...
HAYDİ VUR TİNA!..
NEREYE? TOP DIŞARI ÇIKTI...
ÇİZGİDEN 10 SANTİM ÖNE GELMİŞ - TİN...
HAYIR...
BİR GÖZLÜK TAK - MAN LÂZIM...
YA... PÖH.
TOP DIŞA - RI ÇIKTI
KAVGA ETMEYİN!
BU SADECE BİR OYUN!..
BEN DIŞAR - DAYDIM.
ŞİMDİ SUSUN BAKALIM.
YOO-- OLAMAZ.
SEN DE Mİ KAVGAYA KARIŞACAKSIN ZİNN?
O--OLAMAZ. ŞURAYA BAKIN!
BİR DE SENİN - LE UĞRAŞMA YALIM.
OH!
HUH!
HEMO BU...
DEMEK GERİ DÖNMÜŞ..

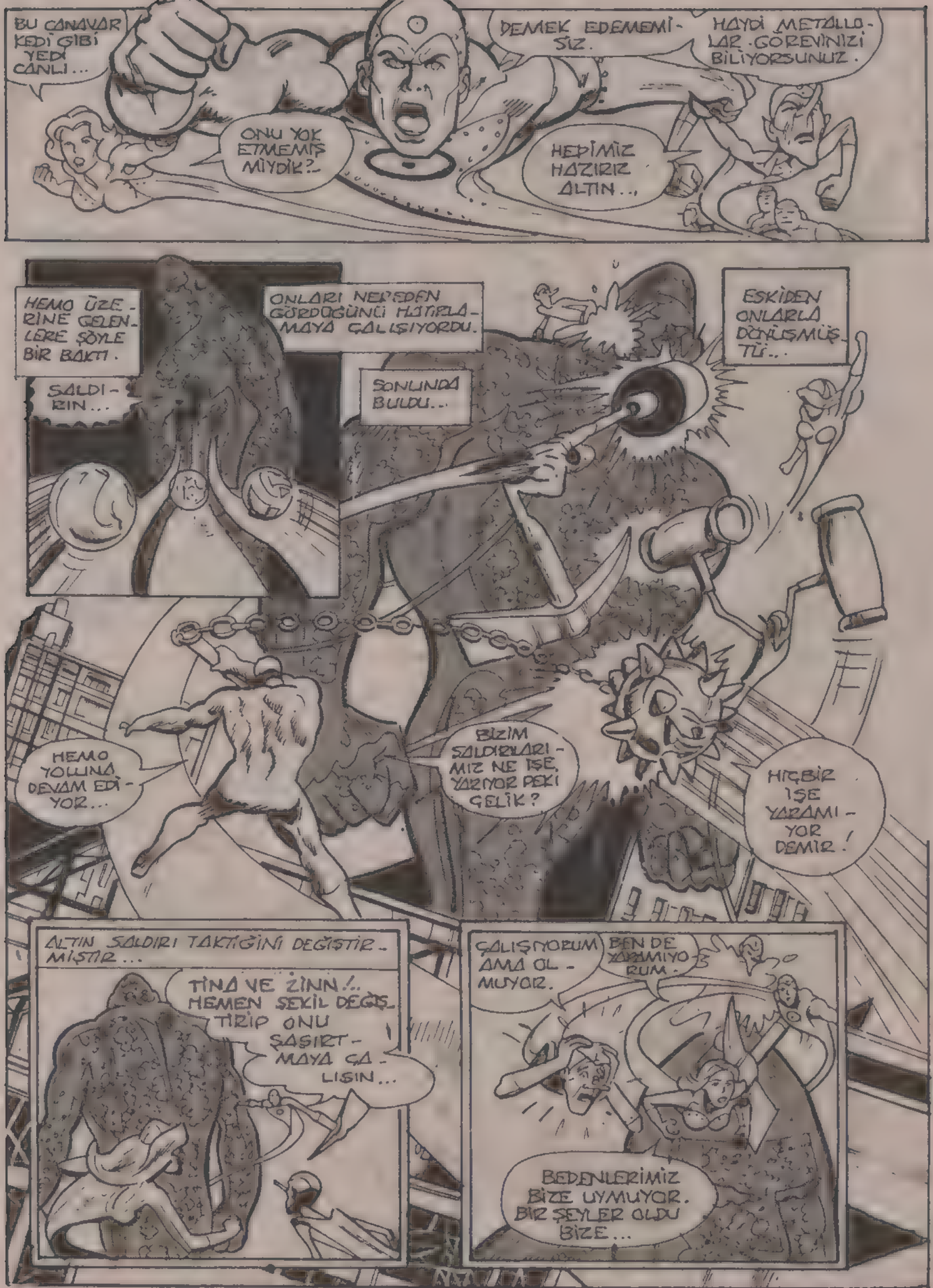
BU CANAVAR KEDİ GİBİ YEDİ CANLI...
ONU YOK ETMEMİŞ MİYDİK?..
DEMEK EDEMEMİSİZ.
HAYDİ METALLOLAR. GÖREVİNİZİ BİLİYORSUNUZ.
HEPİMİZ HAZIRIZ ALTIN..
HEMO ÜZERİNE GELENLERE ŞÖYLE BİR BAKTI.
SALDIRIN...
ONLARI NEDEN GÖRDÜĞÜNÜ HATIRLAMAYA ÇALIŞIYORDU.
SONUNDA BULDU..
ESKİDEN ONLARLA DÖNÜŞMÜŞTÜ...
HEMO YOLUNA DEVAM EDİYOR...
BİZİM SALDIRILARIMIZ NE İŞE YARIYOR PEKİ GELİK?
HİÇBİR İŞE YARAMIYOR DEMİR!
ALTIN SALDIRI TAKTİĞİNİ DEĞİŞTİRMİŞTİR...
TİNA VE ZİNN!.. HEMEN ŞEKİL DEĞİŞTİRİP ONU ŞAŞIRTMAYA ÇALIŞIN...
ÇALIŞIYORUM AMA OLMUYOR.
BEN DE YAPAMIYORUM.
BEDENLERİMİZ BİZE UYMUYOR. BİR ŞEYLER OLDU BİZE...

ALTIN YENİ EMİRLER VERMEYE FIRSAT BULAMADAN DEV ONLARI BİR DARBE İLE DÜŞÜRTMÜŞTÜ..
YAPILMAKTA OLAN BİR İNŞAATIN DEMİR İSKELETİ ARASINDAYDILAR...
HEMO DEMİRLERİ ERİTEREK ÇÖKERTTİ...
ÇÖKEN İNŞAATIN...
TÜM PARÇALARI ÜZERLERİNE DÖKÜLDÜ...
ORTALIK TOZ BULUTUNA GÖMÜLMİŞ KORKUNÇ BİR SESSİZLİK OLMUŞTU...
ANİDEN BİR KIMILDAMA GÖRÜLDÜ...
BİRAZ SONRA...
AZ DAHA, DERKEN...
METALLOLAR ORTAYA ÇIKTI...
AŞAĞIDAKİLER! İYİ MİSİNİZ?
TEŞEKKÜRLER! SAYENDE İYİYİZ..
ÖNCE NEREDE OLDUĞUNU...
..BULMALIYIZ. BİZİ TUZAĞA DÜŞÜRÜP ÇEKİP GİTMİŞ...
ŞİMDİ HEMO İLE İLGİLENELİM...
ONU BULMADAN ÖNCE İLGİLENMEMİZ GEREKEN DAHA ÖNEMLİ BİR ŞEY VAR...
GÜÇLERİMİZİ NEDEN KAYBETTİK?
METALLOLAR'I ORADA BIRAKIP SÜPERMEN'İN NELER YAPTIĞINA BAKALIM...

AÇIK DENİZ ÜZERİNDE UÇMAK ESKİDEN İNSANLARIN AKLININ ALAMAYACAĞI BİR ŞEYDİ...
BUGÜN BİR DÜŞ GERÇEKLEŞECEKTİ.
AMA ZAMANLA HER ŞEY DEĞİŞE-BİLİR...
SEYİRCİLER BU FİLMİ DENEME UÇUŞUMUZDAN İZLEYECEK-LER...
BU BİZİM İÇİN BİR ŞEREF..
ŞİZİN GİBİ ÜNLÜ BİR TELEVİZYON YILDIZI İLE BİR-LİKTE OLMAK BÜYÜK ŞEREF...
HUH.?!
OO... OLAMAZ.
BİR HORTUM ÖNLERİNDEYDİ.
DERHAL UÇAĞIN YÖNÜNÜ DEĞİŞTİR-MELİYİM.
BU TAM SÜPERMEN'E GÖRE BİR İŞ...
AHH.' MİDEM.
BU PEK İNAN-DIRICI DEĞİLDİ AMA...
BAŞKA ÇAREM YOKTU...
SÜPERMEN GÖREV BAŞI-NA...
JETİN BİRKAÇ SANİYE-Sİ KALDI...

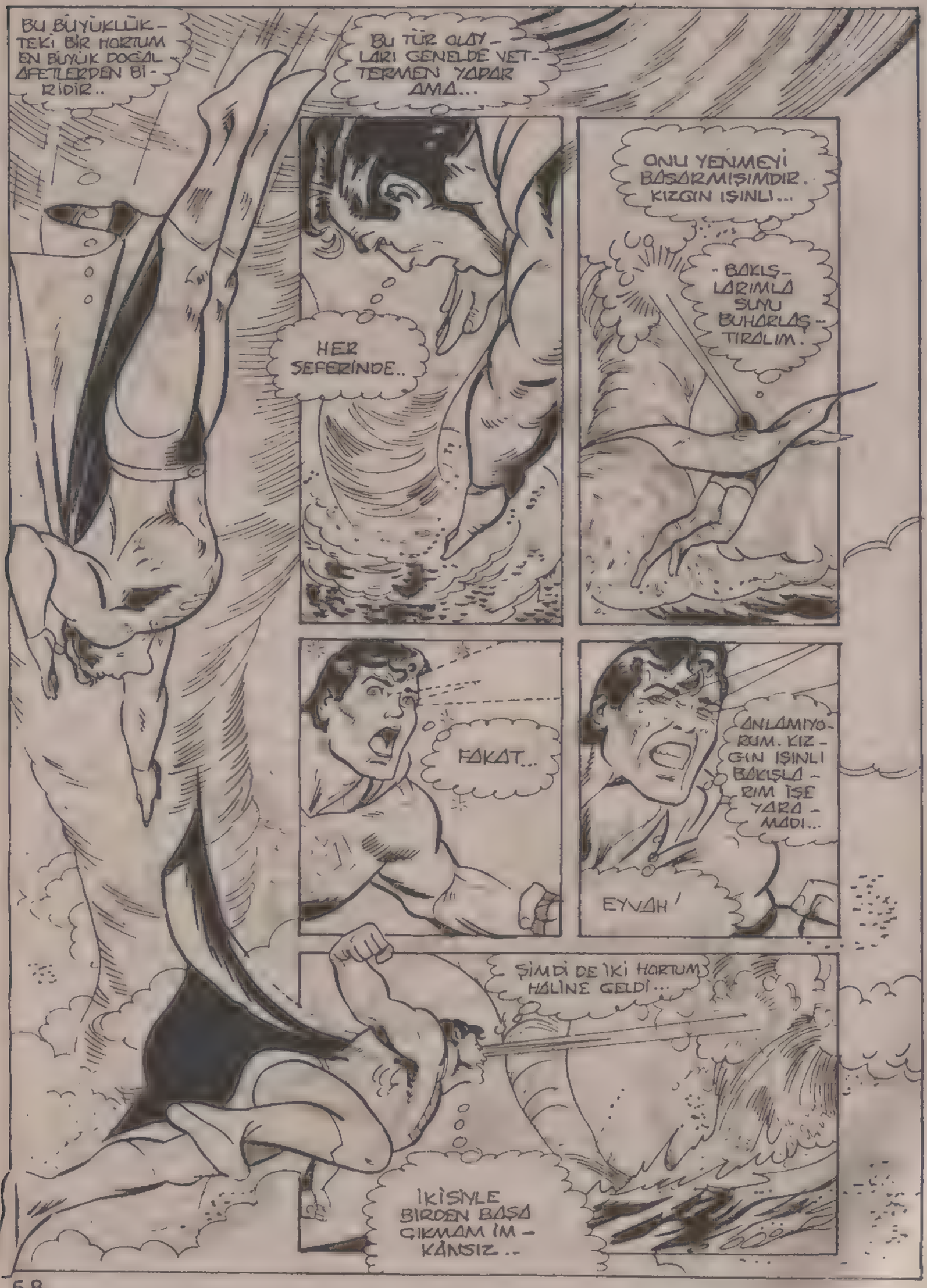
BU BÜYÜKLÜKTEKİ BİR HORTUM EN BÜYÜK DOĞAL AFETLERDEN BİRİDİR..
BU TÜR OLAYLARI GENELDE VETTERMEN YAPAR AMA...
HER SEFERİNDE..
ONU YENMEYİ BAŞARMIŞIMDIR. KIZGIN IŞINLI...
-BAKIŞLARIMLA SUYU BUHARLAŞTIRALIM.
FAKAT...
ANLAMIYORUM. KIZGIN IŞINLI BAKIŞLARIM İŞE YARAMADI...
EYVAH!
ŞİMDİ DE İKİ HORTUM HALİNE GELDİ...
İKİSİYLE BİRDEN BAŞA ÇIKMAM İMKÂNSIZ..

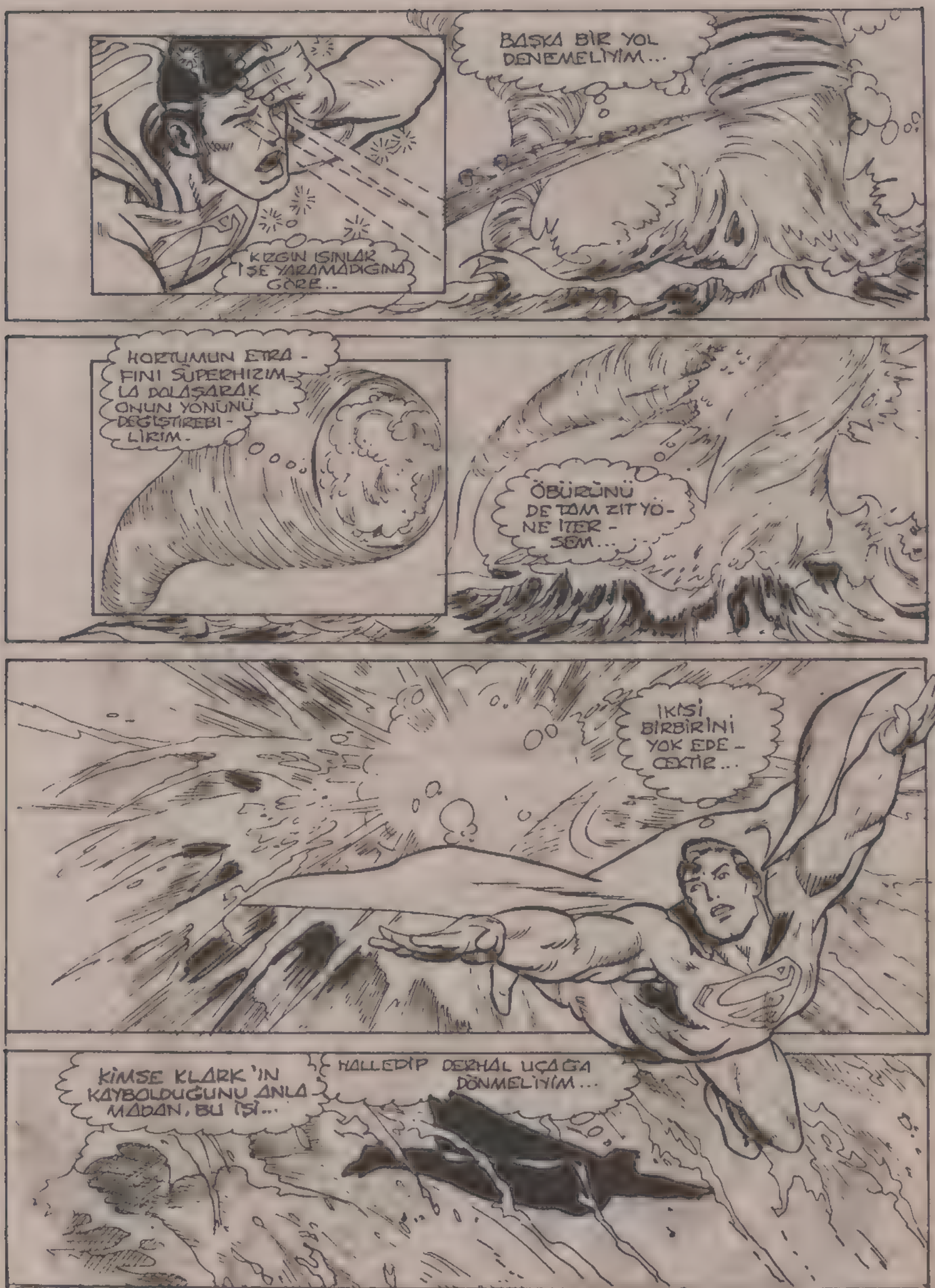
BAŞKA BİR YOL DENEMELİYİM...
KIRGIN ISINLAR İŞE YARAMADIĞINA GÖRE..
KORTUMUN ETRAFINI SÜPERHIZIMLA DOLAŞARAK ONUN YÖNÜNÜ DEĞİŞTİREBİLİRİM.
ÖBÜRÜNÜ DE TAM ZIT YÖNE İTERSEM...
İKİSİ BİRBİRİNİ YOK EDECEKTİR...
KİMSE KLARK'IN KAYBOLDUĞUNU ANLAMADAN, BU İŞİ...
HALLEDİP DERHAL UÇAĞA DÖNMELİYİM...

HEMEN ARDINDAN METROPOLİS'DE...
BELKİ "STAR" LABORATUVARINDAN BİRİSİ BANA YARDIM EDER...
MM.
* STAR: TEKNOLOJİ ARAŞTIRMA LABORATUVARIDIR..
STAR LABS
KAHRAMANIMIZ STAR'IN MÜDÜRÜ JENET KİLBORN'E DURUMU ANLATIR...
GARİP. BEN DE BUGÜN BİRKAÇ KİŞİNİN SÜPERGÜÇLERİNİ TAHLİL ETMEK TEYDİM..
NASIL?
KİMMİŞ BUNLAR?
EN İYİSİ KENDİN GÖR...
PEK ALA DOKTOR!
BİLİM ADAMLARININ AYRI AYRI ARAŞTIRMALAR YAPTIĞI LABORATUVAR BİR ŞEHİR KADAR...
- BÜYÜK. TÜ...
İŞTE BURADALAR SÜPERMEN.
ONLARI TANIRSIN...
METALLOLAR!
AH... ONLARI BİLİRİM..
BİTİREBİLDİNİZ Mİ?
ÇELİK! SEN DE KAYDIĞINI HİSSETMİYOR MUSUN?
SUS ZİNN. YOKSA AŞAĞI DÜŞECEK. - MİŞİM GİBİ GELİYOR...
BİRKAÇ DAKİKAYA KADAR BİTECEK...

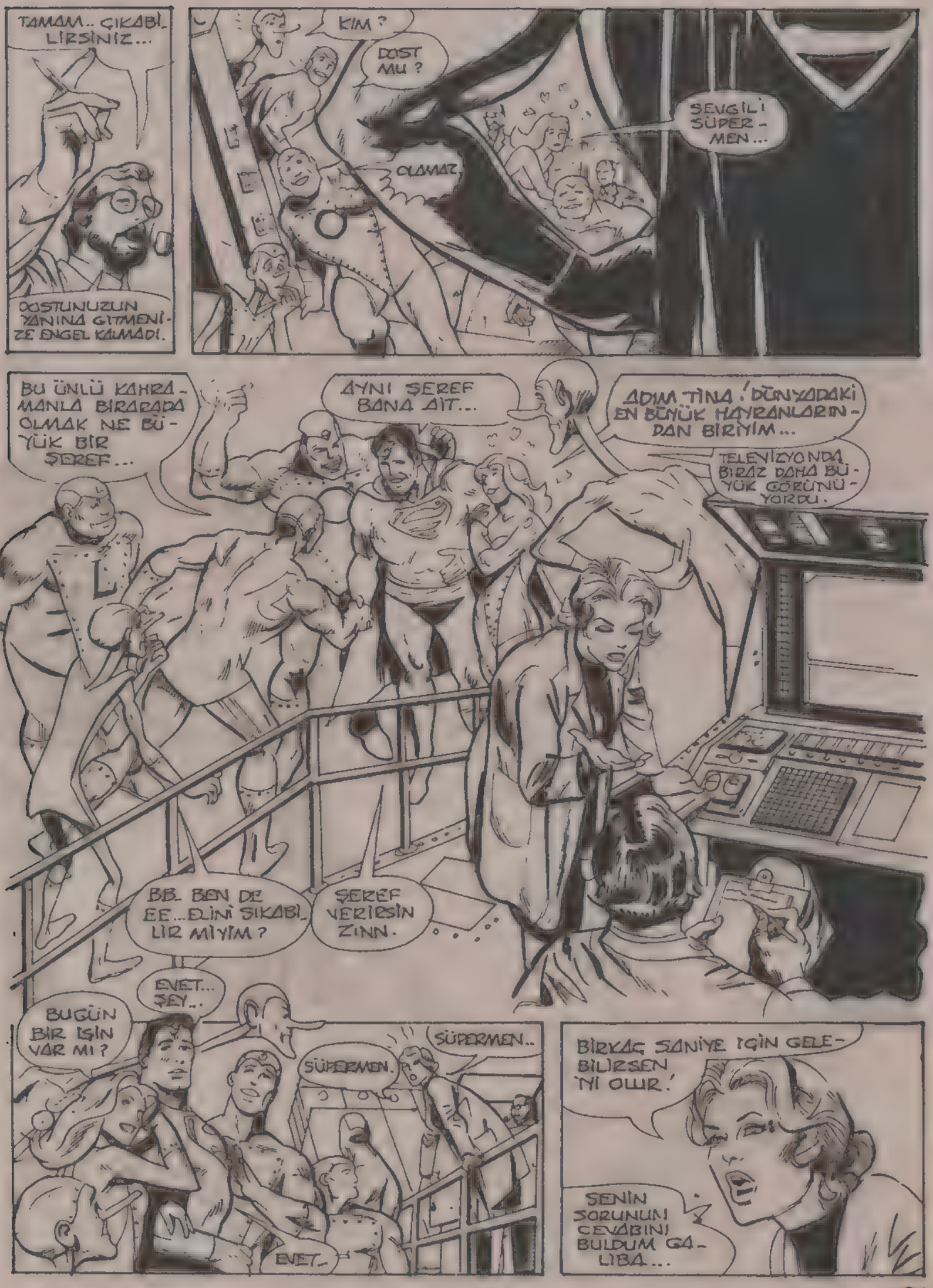
TAMAM.. ÇIKABİLİRSİNİZ...
DOSTUNUZUN YANINA GİTMENİZE ENGEL KALMADI.
KİM ?
DOST MU ?
OLAMAZ
SEVGİLİ SÜPERMEN...
BU ÜNLÜ KAHRAMANLA BİRARADA OLMAK NE BÜYÜK BİR ŞEREF...
AYNI ŞEREF BANA AİT...
ADIM TİNA ! DÜNYADAKİ EN BÜYÜK HAYRANLARINDAN BİRİYİM...
TELEVİZYONDA BİRAZ DAHA BÜYÜK GÖRÜNÜYORDU.
BB. BEN DE EE...ELİNİ SIKABİLİR MİYİM ?
ŞEREF VERİRSİN ZINN.
EVET... ŞEY..
BUGÜN BİR İŞİN VAR MI ?
SÜPERMEN.
SÜPERMEN..
EVET.
BİRKAÇ SANİYE İÇİN GELEBİLİRSEN, İYİ OLUR.
SENİN SORUNUNU CEVABINI BULDUM GALİBA...

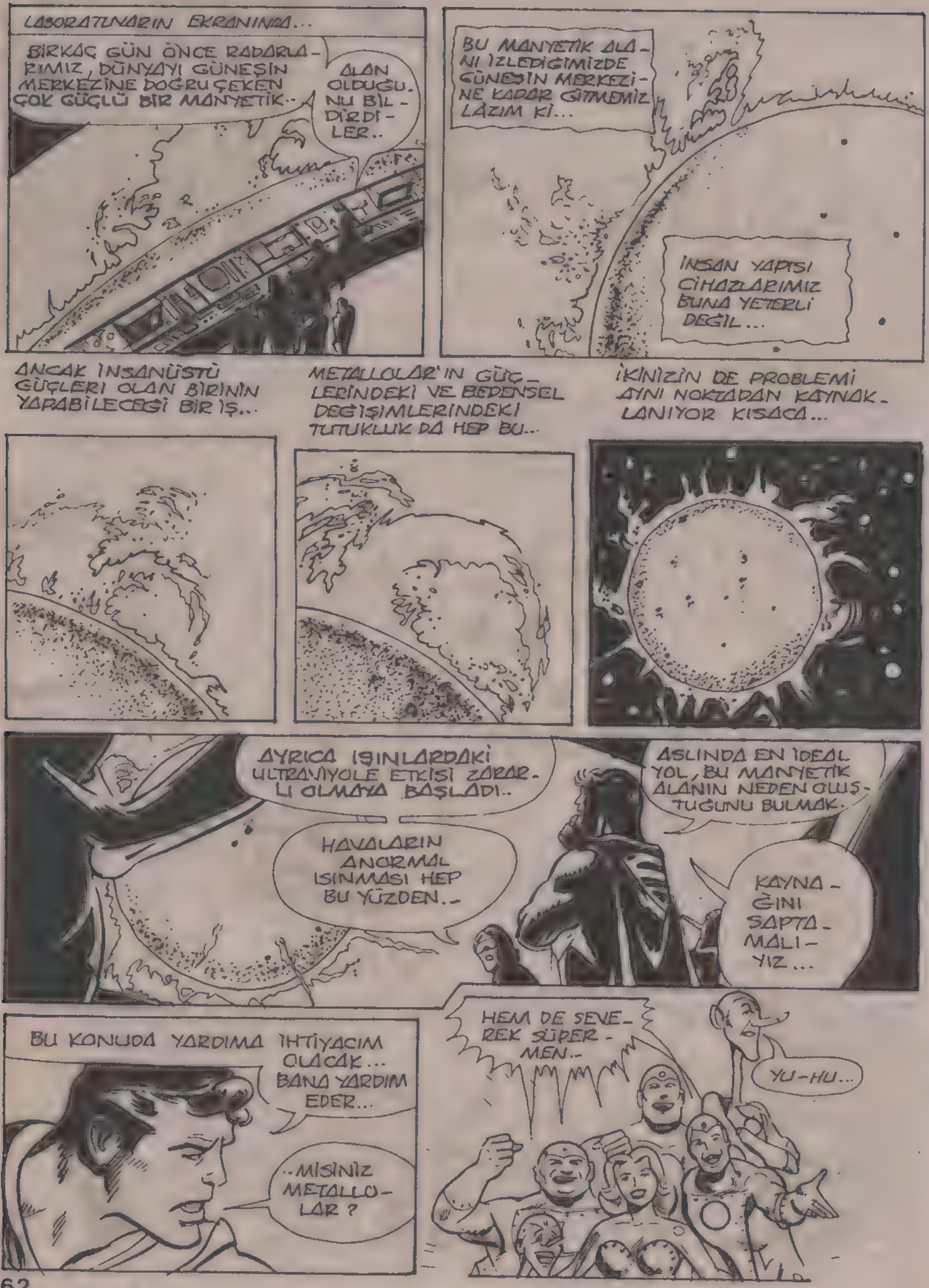
LABORATUVARIN EKRANINDA...
BIRKAÇ GÜN ÖNCE RADARLARIMIZ, DÜNYAYI GÜNEŞİN MERKEZİNE DOĞRU ÇEKEN ÇOK GÜÇLÜ BİR MANYETİK..
ALAN OLDUĞUNU BİLDİRDİLER..
BU MANYETİK ALANI İZLEDİĞİMİZDE GÜNEŞİN MERKEZİNE KADAR GİTMEMİZ LAZIM Kİ...
İNSAN YAPISI CİHAZLARIMIZ BUNA YETERLİ DEĞİL...
ANCAK İNSANÜSTÜ GÜÇLERİ OLAN BİRİNİN YAPABİLECEĞİ BİR İŞ...
METALLOLAR'IN GÜÇLERİNDEKİ VE BEDENSEL DEĞİŞİMLERİNDEKİ TUTUKLUK DA HEP BU...
İKİNİZİN DE PROBLEMİ AYNI NOKTADAN KAYNAKLANIYOR KISACA...
AYRICA IŞINLARDAKİ ULTRAVİYOLE ETKİSİ ZARARLI OLMAYA BAŞLADI..
HAVALARIN ANORMAL ISINMASI HEP BU YÜZDEN..
ASLINDA EN İDEAL YOL, BU MANYETİK ALANIN NEDEN OLUŞTUĞUNU BULMAK.
KAYNAĞINI SAPTAMALIYIZ...
BU KONUDA YARDIMA İHTİYACIM OLACAK... BANA YARDIM EDER...
..MİSİNİZ METALLOLAR?
HEM DE SEVEREK SÜPERMEN..
YU-HU...

METROPOLİSİN BİRKAÇ MİL BATISINDA KAYALARIN ÜSTÜNDE GARİP BİR KULE BULUNMAKTAYDI...
VE İÇİNDE YILLARDIR PLANLADIĞI KORKUNÇ DÜŞLERİNİ YERİNE GETİRMEK İSTEYEN BİR ADAM VARDI..
I.O. OLARAK TANIDIĞIMIZ BU ADAMIN BİR KAZA SONUCU RUHSAL YETENEKLERİ ..
...KÖTÜLÜKLERE DÖNÜŞMÜŞTÜR..
HER ŞEY PLÂNA UYGUN YÜRÜYOR...
DEV, ELEKTRONİK EMİRLERE HARFİYEN UYUYOR.
ONU BURAYA ÇAĞIRDIĞIMI ANLAMIŞ OLMALI..
TAM VAKTİNDE GELDİ..
DEV, ÇELİKTEN DUVARLARI BİR KUM HALİNE GETİREREK İÇERİ GİRDİ...
HEMO GELMİŞTİ..
HARİKASIN...
HEMO, UMDUĞUMDAN ÇOK DAHA İYİYDİN...
DAHA ADIM ATARKEN HER YER TİTRİYOR..

AMA I.O. BİRDEN ŞAŞIRDI..
HEMO - BENİ Mİ YAKALAYACAK - SIN ?
DUR! DUYUYOR MUSUN? DUR..
VE ANİDEN..
İTAAT ETTİ. AMA BİLİNCİNİ KONTROL ALTINDA TUTMALIYIM. YOKSA ..
..ETKİMDEN KURTULUYOR. HEMO'YA ..
..İHTİYACIM VAR. YOKSA GÜNEŞ TÜM ..
..DÜNYAYI YOK EDECEK...
SADECE BEN...
...VE HEMO DÜNYAYI KURTARABİLİR.
FALKE SON SOYGUNDAN SONRA BENİ YAKALADIĞI ANDA...
..NASIL KAÇACAĞINI PLANLAMIŞTIM.
BUNUN İÇİN..
AYLARCA GÜNEŞ IŞINLARINA BAKTIM DURDUM.
IŞINLARIN SICAKLIĞINI BEYNİME YERLEŞTİRDİM...
DEPOLANAN ENERJİ İLE UFAK BİR PATLAMA YAPIP...
DERHAL HAPİSHANEDEN UZAKLAŞTIM...
GÜNEŞ ZEKÂMI GELİŞTİRMİŞTİ...
SÜPER BULUŞLAR YAPABİLİYORDUM...
BÖYLECE MANYETİK BİR TABANCA MEYDANA GETİRDİM. VE TAM GÜNEŞİN..
...ORTASINA ULAŞTIM...

TAM BU SIRADA BİR HESABI YANLIŞ YAPTIĞIMI FARKETTİM.
BU YÜZDEN DÜNYA GÜNEŞE DOĞRU ÇEKİLİYORDU. VE BU FELÂKET DEMEKTİ...
BU FELÂKETİ ENGELLEMEK ZORUNDAYIM.
SEN DE BU İŞTE BANA YARDIM EDECEKSİN...
SON SAVAŞTA METALLOLAR SENİ ZOR DURUMA SOKTULARSA DA...
BEN SENİN..
..KİMYASAL YAPININ...
DOĞA TARAFINDAN SÜREKLİ YENİLENEN BİR YAPI OLDUĞUNU BİLİYORDUM...
SENİ YENİDEN ORTAYA ÇIKARTMAK HİÇ DE ZOR OLMADI.
BU İŞ İÇİN EN UYGUN YER OKYANUSTU..
ŞİMDİ SENİ KİMYASAL BİR ENERJİ ŞEKLİNE SOKUP GÜNEŞE YOLLAYACAĞIM...
HESAPLARIMA GÖRE SENİN BİLEŞİMİNDEKİ BAZI MADDELER GÜNEŞİ NORMAL HALİNE DÖNDÜRECEK YAPIDA...

BU UFAK HATAMI TELÂFİ ETTİKTEN SONRA..
ARTIK HİÇ KİMSE BENİ DURDURAMAYACAK...
MANYETİK IŞINLAR GİTGİDE GÜÇLENİYOR SÜPERMEN...
HEDEFE YAKLAŞTIK..
ENET AŞAĞIDA NELERİN BİZİ...
...BEKLEDİĞİNİ KİM BİLEBİLİR Kİ...
DÜNKÜ DURUMA DÜŞMEMEYE ÇALIŞALIM...
ÇOK DİKKATLİ OLMALIYIZ..
SÜPERMEN! SEN DE ÇOK DİKKATLİ OL!
İNSAN İLERİDE NELER OLACAĞINI BİR BİLSE. MESELÂ BİZ O LABORATUVARA GİTMESEYDİK...
HEY! ŞURAYA BAKIN!
ARADIĞIMIZ ŞEY BU OLMALI...
ARADIĞIMIZI BULDUK GALİBA...
İÇERİ GİRİNCE ÖĞRENİRİZ...
SÜPERMEN İLE TANIŞMAYACAKTIK...
O DA BİZİMLE TANIŞMAYACAKTI TABİİ...
" GELİN! BİZ DE ONLARLA BİRLİKTE GİRELİM..! "

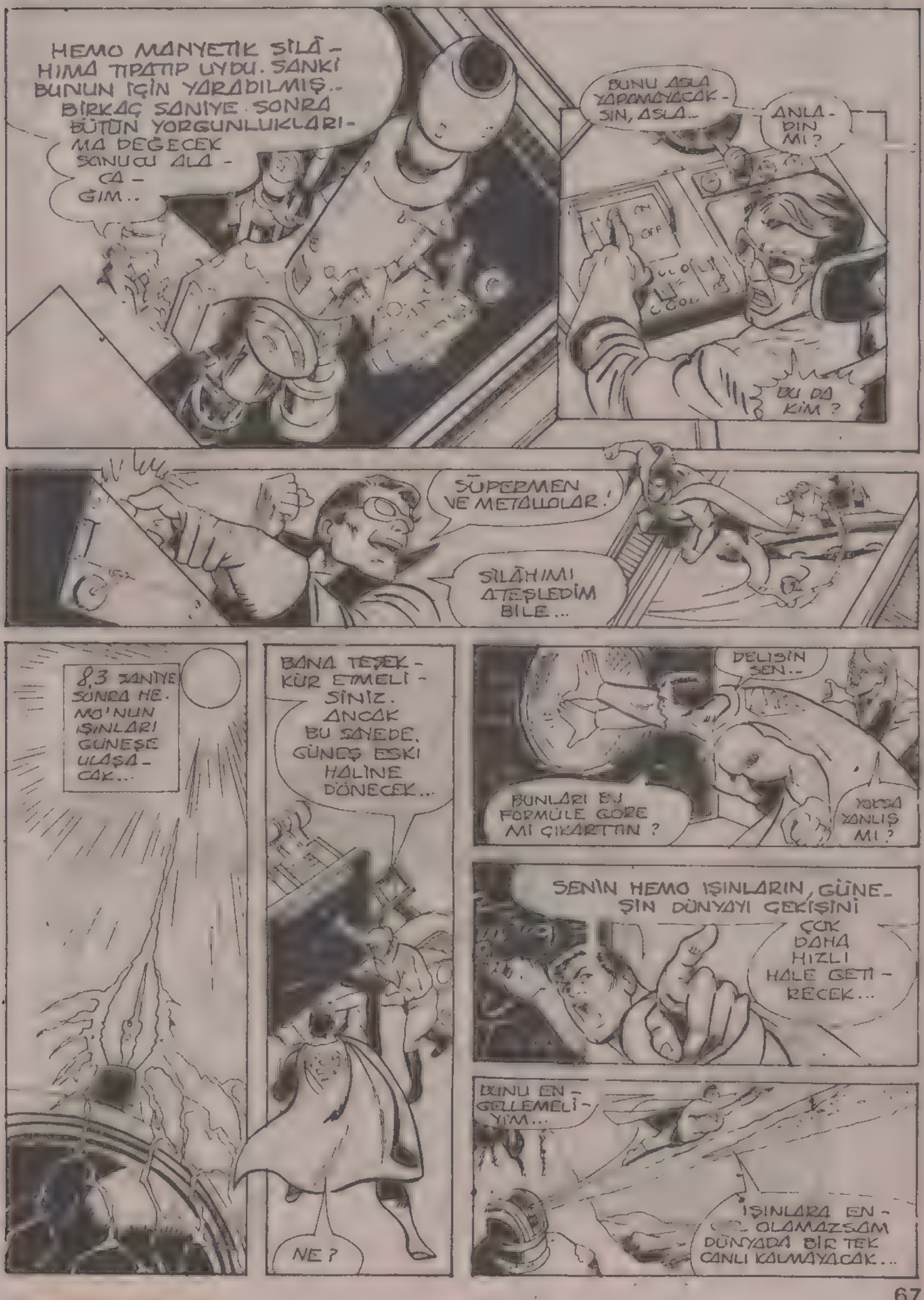
HEMO MANYETİK SİLÂHIMA TIPATIP UYDU. SANKİ BUNUN İÇİN YARADILMIŞ..
BİRKAÇ SANİYE SONRA BÜTÜN YORGUNLUKLARIMA DEĞECEK SONUCU ALACAĞIM..
BUNU ASLA YAPAMAYACAKSIN, ASLA..
ANLADIN MI?
ON OFF
BU DA KİM?
SÜPERMEN VE METALLOLAR!
SİLÂHIMI ATEŞLEDİM BİLE...
8,3 SANİYE SONRA HEMO'NUN IŞINLARI GÜNEŞE ULAŞACAK...
BANA TEŞEKKÜR ETMELİSİNİZ. ANCAK BU SAYEDE, GÜNEŞ ESKİ HÂLİNE DÖNECEK...
NE?
DELİSİN SEN..
BUNLARI BU FORMÜLE GÖRE Mİ ÇIKARTTIN?
YOKSA YANLIŞ MI?
SENİN HEMO IŞINLARIN, GÜNEŞİN DÜNYAYI ÇEKİŞİNİ ÇOK DAHA HIZLI HALE GETİRECEK...
BUNU ENGELLEMELİYİM...
IŞINLARA ENGEL OLAMAZSAM DÜNYADA BİR TEK CANLI KALMAYACAK...

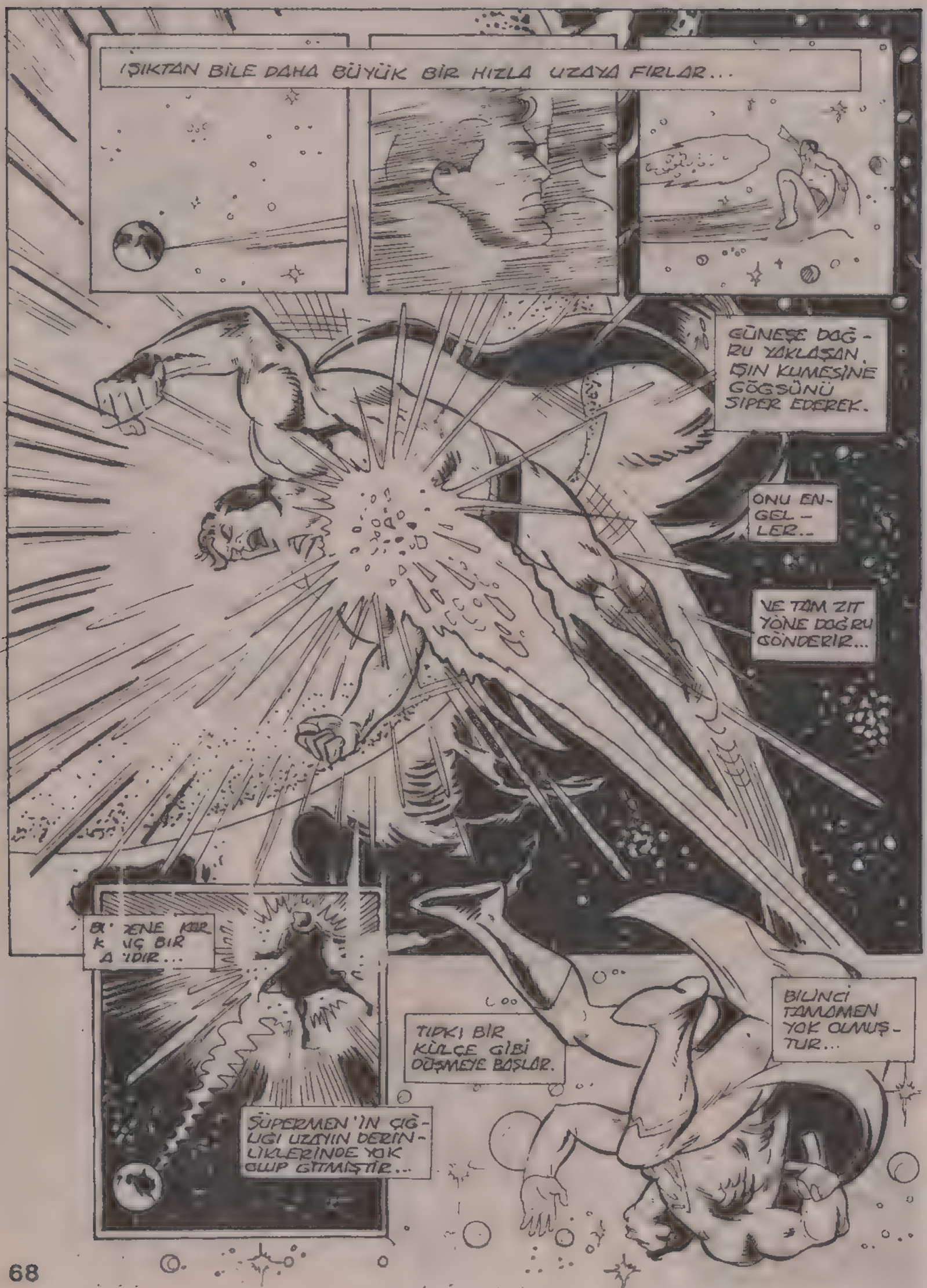

IŞIKTAN BİLE DAHA BÜYÜK BİR HIZLA UZAYA FIRLAR...

GÜNEŞE DOĞRU YAKLAŞAN, IŞIN KUMESİNE GÖĞSÜNÜ SİPER EDEREK.

ONU ENGELLER...

VE TAM ZIT YÖNE DOĞRU GÖNDERİR...

BİLİNCİ TAMAMEN YOK OLMUŞTUR...

TIPKI BİR KÜLÇE GİBİ DÜŞMEYE BAŞLAR.

SÜPERMEN'İN ÇIĞLIĞI UZAYIN DERİNLİKLERİNDE YOK OLUP GİTMİŞTİR...

SÜPERMEN TARAFINDAN DURDURULAN IŞINLAR GERİYE YANSIMIŞ VE I.Q."NUN LABORATUVARINDA..
BİR PATLAMA MEYDANA GETİRMİŞTİ...
ÇABUK YERE YATIN!
TOZ DUMAN YOTIŞ. TIKTAN SONRA...
O... OLAMAZ.
HEMO IŞINLARI GERİ DÖNDÜ...
PATLAMAYLA BİRLİKTE YARIM DÜZİNE MİNİK HEMO ORTAYA ÇIKMIŞ...
HEPİNİZ BENİ DİNLEYİN..
METALLOLAR'I YOK EDİN..
HAYIR... BANA İTAAT ETMİYORLAR...
HEPSİ GÜÇLERİNİ BANA KARŞI KULLANIYORLAR..
YAŞASIN!
ONU BİR TAŞ HALİNE GETİRDİLER!

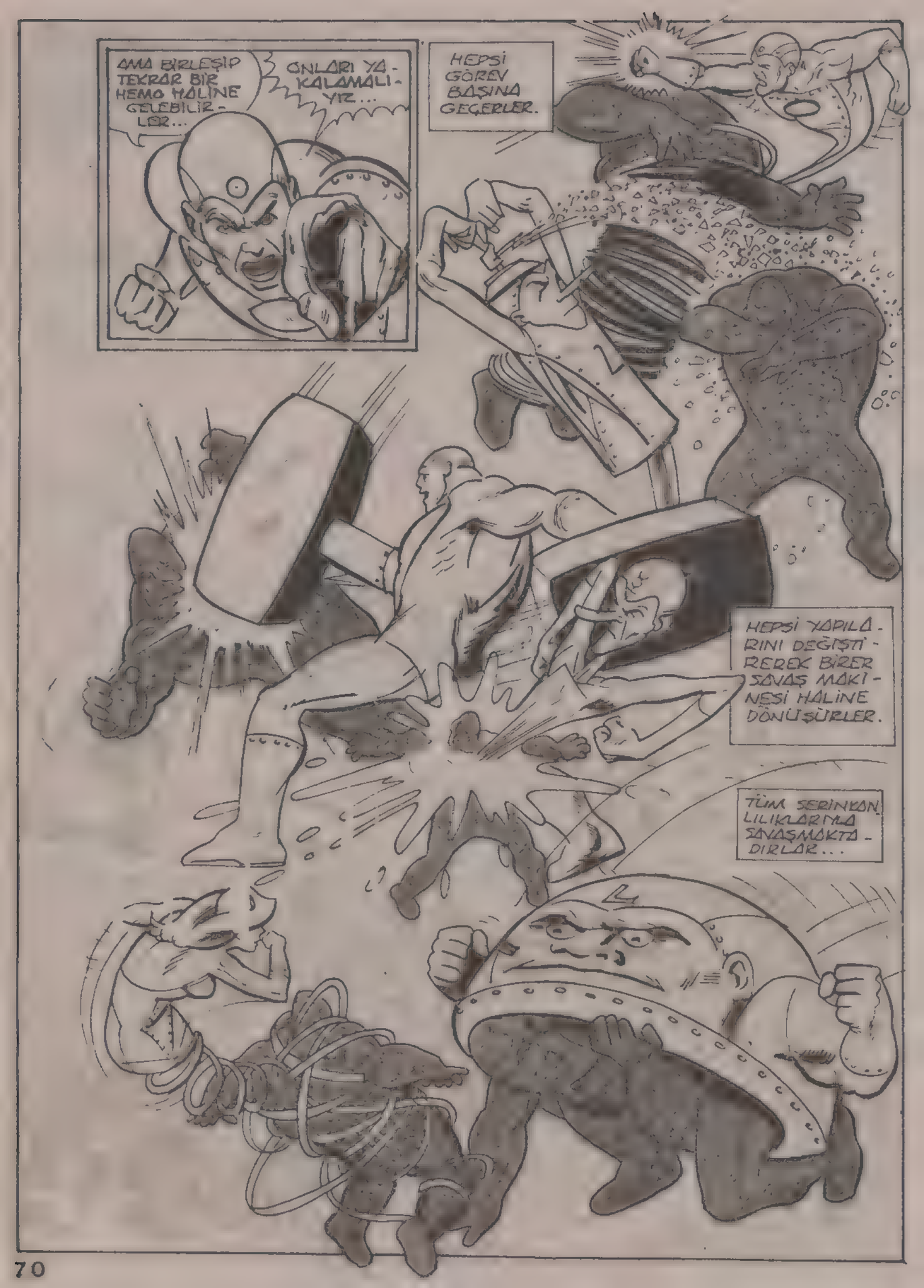
AMA BİRLEŞİP TEKRAR BİR HEMO HALİNE GELEBİLİR-LER...
ONLARI YA-KALAMALI-YIZ...
HEPSİ GÖREV BAŞINA GEÇERLER.
HEPSİ YAPILA-RINI DEĞİŞTİ-REREK BİRER SAVAŞ MAKİ-NESİ HALİNE DÖNÜŞÜRLER.
TÜM SERİNKAN-LILIKLARIYLA SAVAŞMAKTA-DIRLAR...

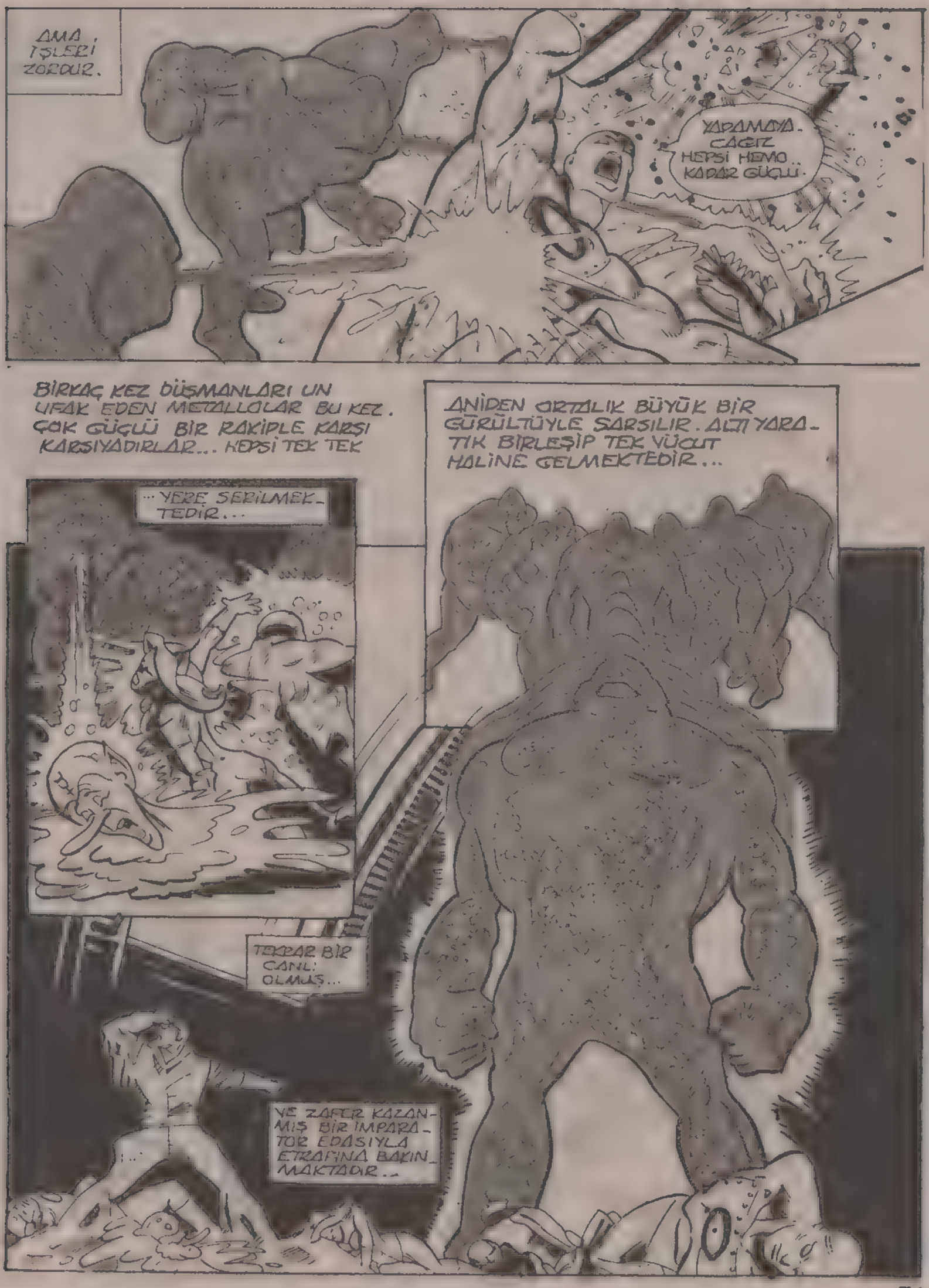
AMA İŞLERİ ZORDUR.
YARAMAYA CAĞIRIZ HEPSİ HEMO KADAR GÜÇLÜ.
BİRKAÇ KEZ DÜŞMANLARI UN UFAK EDEN METALLOLAR BU KEZ. ÇOK GÜÇLÜ BİR RAKİPLE KARŞI KARŞIYADIRLAR... HEPSİ TEK TEK
ANİDEN ORTALIK BÜYÜK BİR GÜRÜLTÜYLE SARSILIR. ALTI YARATIK BİRLEŞİP TEK VÜCUT HALİNE GELMEKTEDİR...
...YERE SERİLMEKTEDİR...
TEKRAR BİR CANLI OLMUŞ...
VE ZAFER KAZANMIŞ BİR İMPARATOR EDASIYLA ETRAFINA BAKINMAKTADIR..

AMA ZAFERİ PEK DE UZUN SÜRMEZ...
KENDİME GELMEM UZUN SÜRDÜ..
HEMO METALLOLARI YENMEYİ BAŞARMIŞ...
AMA BENİ YENMESİ KOLAY OLMAYACAK..
HAYDİ BAKALIM.
HAZIRIM...
İSTEDİĞİNİ YAPMAKTA SERBESTSİN... HEPSİNİN ÜSTESİNDEN GELİRİM...
HEMO ÇOK ETKİLENMİŞTİR...
KIZGINLIKLA ORAYA BURAYA SALDIRIP ENERJİSİNİ HARCAMAKTADIR...
KİMYASAL YAPISI PATLAYACAK BİR BOMBA HALİNE GELMİŞTİR...
DERHAL ONU BURADAN ÇIKARMALIYIM...
BEDENİNDE BİR ÇEKİRDEK REAKSİYONU..
OLUŞMAK- TAYDI... BİR- KAÇ...
... SANİYE İÇİNDE...!
PATLAYACAKTIR...
DÜNYA ATMOSFERİNİN TAM UCUNDA PATLAMA GERÇEKLEŞİR VE...
GÖKYÜZÜNDE NEFES KESEN BİR GÖRÜNTÜ OLUŞMUŞTUR.
PARAMAYLA BİRLİKTE OLUŞAN KİMYASAL TABAKA DÜNYAYI, GÜNEŞ NORMALE DÖNENE KADAR...
ONUN ZARARLI IŞINLARINDAN KORUYACAK BİR ÖRTÜ GÖREVİ GÖRECEKTİR...

BU MACERANIN SONU

Sıra sende!..

BEN SPOTLIGHT HABER AJANSINDAN OLIVIA ORTEGA.
ROMA ŞARAPCILIK ŞİRKETİ.
ÜZÜM ÜRETİCİLERİ BU YIL MAHSULÜN İYİ OLACAĞINI SÖYLÜYORLAR. BİZ DE ROMA ŞARAPÇILIK ŞİRKETİNİ ZİYARET EDİP ŞARABIN NASIL YAPILDIĞINI ÖĞRENMEK İSTEDİK.
ÜZÜMÜN TOPLANMASI, EZİLMESİ VE MAYALANMASININ DIŞINDA, ŞARAP YAPMA SANATININ BAŞKA BİR SIRRI VAR MI?
KÜÇÜK AMA ÇOK ÖNEMLİ BİR NOKTA VAR BAYAN ORTEGA...
ŞARABIN YILLANDIRILMASI SIRASINDA ŞİŞELER HERGÜN ÇEVRİLİR. BÖYLECE TORTUNUN TIPADA TOPLANMASI SAĞLANIR...
... TORTU ŞİŞENİN DİBİNDE TOPLANIR SA SARABIN LEZZETİNİ VE BERRAKLIĞINI BOZAR.
BU İŞLEME TORTUYU ELEMEK DENİR.
BİR TELEVİZYON MUHABİRİ!
AYLARDIR ŞARAP ŞİŞELERİNİ ÇEVİRİRKEN YENİ BİR PLAN DÜŞÜNÜYORDUM... SONUNDA BULDUM!
ŞARAPÇILIK HAKKINDAKİ BELGESELİMİZE YAPTIĞINIZ KATKIDAN DOLAYI SİZE TEŞEKKÜRLER, BAY PETRELLİ
VE ANIDEN EDVARD NİGMA YAPTIĞI İŞİ BIRAKIR...
HEY... NEREYE GİDİYORSUN?
GİYSİMİ DEĞİŞTİRECEĞİM.
VE YENİDEN MUAMMA OLACAĞIM..
ARTIK ŞARAP ŞİŞELERİNİ ÇEVİRME İŞİ BİTTİ...
...BETMEN'İN KARŞISINA ÇIKMA ZAMANI GELDİ!
HA HA HA

ERTESİ GECE GOTHAM-DA GÖKYÜZÜNDE BELİ-REN BİR İŞARET IŞIĞI SESSİZCE BETMEN'İ ÇA-ĞIRMAKTADIR...
YARASA İŞA-RETİ... GORDON BENİ İSTİYOR.
GÜZEL... BELKİ BU ŞEKİLDE AKLIMI JASEN'DEN VE ONUN SİRKE DÖN-ME HEVESİNDEN BİR SÜRE UZAKLAŞTIRA-BİLİRİM.

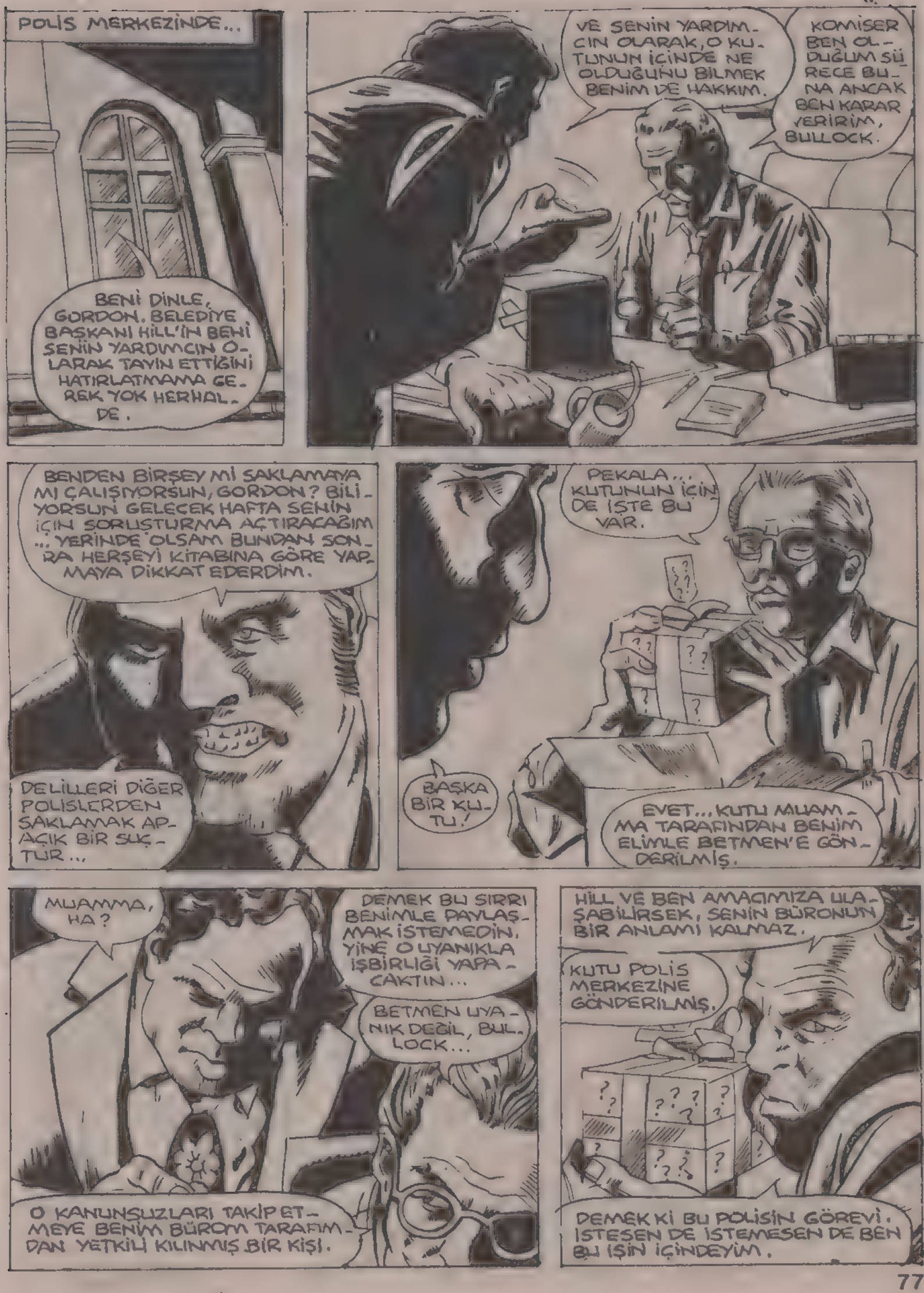
POLİS MERKEZİNDE...
BENİ DİNLE, GORDON. BELEDİYE BAŞKANI HILL'İN BENİ SENİN YARDIMCIN OLARAK TAYİN ETTİĞİNİ HATIRLATMAMA GEREK YOK HERHALDE.
VE SENİN YARDIMCIN OLARAK, O KUTUNUN İÇİNDE NE OLDUĞUNU BİLMEK BENİM DE HAKKIM.
KOMİSER BEN OLDUĞUM SÜRECE BUNA ANCAK BEN KARAR VERİRİM, BULLOCK.
BENDEN BİRŞEY Mİ SAKLAMAYA MI ÇALIŞIYORSUN, GORDON? BİLİYORSUN GELECEK HAFTA SENİN İÇİN SORUŞTURMA AÇTIRACAĞIM ... YERİNDE OLSAM BUNDAN SONRA HERŞEYİ KİTABINA GÖRE YAPMAYA DİKKAT EDERDİM.
DELİLLERİ DİĞER POLİSLERDEN SAKLAMAK APAÇIK BİR SUÇTUR...
PEKALA... KUTUNUN İÇİN DE İŞTE BU VAR.
BAŞKA BİR KUTU!
EVET... KUTU MUAMMA TARAFINDAN BENİM ELİMLE BETMEN'E GÖNDERİLMİŞ.
MUAMMA, HA?
DEMEK BU SIRRI BENİMLE PAYLAŞMAK İSTEMEDİN. YİNE O UYANIKLA İŞBİRLİĞİ YAPACAKTIN...
BETMEN UYANIK DEĞİL, BULLOCK...
O KANUNSUZLARI TAKİP ETMEYE BENİM BÜROM TARAFINDAN YETKİLİ KILINMIŞ BİR KİŞİ.
HİLL VE BEN AMACIMIZA ULAŞABİLİRSEK, SENİN BÜRONUN BİR ANLAMI KALMAZ.
KUTU POLİS MERKEZİNE GÖNDERİLMİŞ.
DEMEK Kİ BU POLİSİN GÖREVİ. İSTESEN DE İSTEMESEN DE BEN BU İŞİN İÇİNDEYİM.

MUAMMA DENEN ADAM HAKKINDA ÇOK ŞEY DUYDUM.
AMA ONUNLA İLGİLİ BİR OLAYI HİÇ TAKİP ETMEDİM.
KİMDİR BU MUAMMA? NEREDEN ÇIKTI?
PEKALA BULLOCK, İŞLERİ KİTABINA GÖRE YÜRÜTELİM. MUAMMA BİR HIRSIZ, AMA BEN CİNAYET DE İŞLEDİĞİNDEN KUŞKULUYUM.
ÇALIŞMA YÖNTEMİ ÇOK GARİP.
SUÇ İŞLEMEDEN ÖNCE BUNU BİR BİLMECE ŞEKLİNE SOKUP BETİMLEMEYİ BİLDİRİYOR...
YANİ KANUN ADAMLARIYLA OYUN OYNAMAK HOŞUNA GİDİYOR, AMA GÖNDERDİĞİ BULMACALAR HEP ŞEYTANCA HAZIRLANMIŞ, ALDATICI ŞEYLER OLUYOR.
"ASIL ADI EDVARD NİGMA... İLKOKULDAYKEN BİR YARIŞMA İLGİSİNİ ÇEKMİŞ. ÖĞRETMENİ VERDİĞİ BULMACAYI ÇÖZECEK İLK ÇOCUĞA BİR ÖDÜL VEREÇEĞİNİ SÖYLEMİŞ...
"O GECE NİGMA GİZLİCE OKULA GİRMİŞ...
"...VE ÖĞRETMENİN ÇEKMECESİNİ AÇARAK BULMACANIN ÇÖZÜLMÜŞ ŞEKLİNİN FOTOĞRAFINI ÇEKMİŞ.
"TABİİ ERTESİ GÜN, BULMACAYI ÇÖZEN İLK ÖĞRENCİ OLARAK ÖDÜLÜ KAZANMIŞ.

" BÖYLECE BULMACALARA MERAK SARMIŞ... OKULDAN MEZUN OLDUKTAN SONRA, PANAYIRLARDA PARA KARŞILIĞI OYUNLAR DÜZENLENMİŞ...
"...VE EPEY PARA KAZANMIŞ..."
AMA BÖYLE KÜÇÜK İŞLERLE UĞRAŞMAK MEMİŞ... BU DA UZMAN O RAK, KANLIN OYUN OYNAMAK İŞLERİ BÜYÜTMEK İSTEMİŞ.
DEKALA... DEMEK O KUTUDA BUNDAN SONRA İŞLEYECEĞİ İLGİLİ BİR İPUCU ŞAKLI.
AÇ KUTUYU.
AÇMAYACAK BULLOCK.
KOMİSER GORDON SANA FAZLA KARŞI KOYAMIYOR, ÇÜNKÜ O DA RESMİ BİR GÖREV YAPIYOR.
AMA BEN FARKIYIM.
ÇIK DIŞARI!
BAŞIN BELAYA GİRECEK, BETMEN...
SANA ÇIK DEDİM... HEMEN ŞİMDİ.
HARİKA, BETMEN.
SLAM!
AYNI ŞEYİ BENDE YAPMAYI İSTEDİM. AMA KURUKAFA OLAYINDAN SONRA BENİM HAKKIM DA HAKSIZ BİR SORUŞTURMA AÇTIRDI...
ÜCRETLİ ÇALIŞMAMAK BAZEN AVANTAJLI OLUYOR JİM.

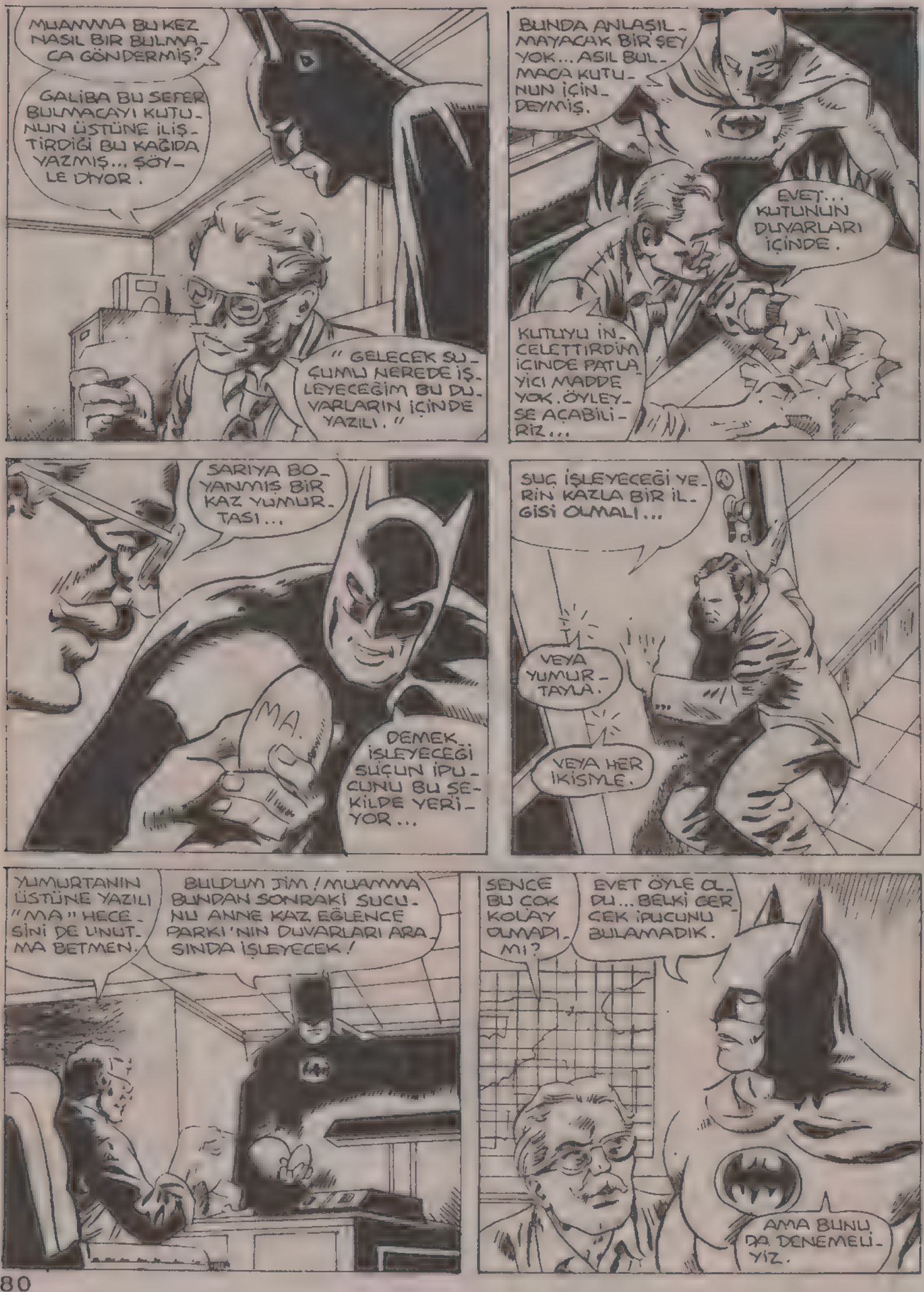
MUAMMA BU KEZ NASIL BİR BULMACA GÖNDERMİŞ?
GALİBA BU SEFER BULMACAYI KUTUNUN ÜSTÜNE İLİŞTİRDİĞİ BU KAĞIDA YAZMIŞ... ŞÖYLE DİYOR.
"GELECEK SUÇUMU NEREDE İŞLEYECEĞİM BU DUVARLARIN İÇİNDE YAZILI."
BUNDA ANLAŞILMAYACAK BİR ŞEY YOK... ASIL BULMACA KUTUNUN İÇİN DEYMİŞ.
EVET... KUTUNUN DUVARLARI İÇİNDE.
KUTUYU İNCELETTİRDİM İÇİNDE PATLAYICI MADDE YOK. ÖYLEYSE AÇABİLİRİZ...
SARIYA BOYANMIŞ BİR KAZ YUMURTASI...
MA.
DEMEK İŞLEYECEĞİ SUÇUN İPUCUNU BU ŞEKİLDE YERİYOR...
SUÇ İŞLEYECEĞİ YERİN KAZLA BİR İLGİSİ OLMALI...
VEYA YUMURTAYLA.
VEYA HER İKİSİYLE.
YUMURTANIN ÜSTÜNE YAZILI "MA" HECESİNİ DE UNUTMA BETMEN.
BULDUM JİM! MUAMMA BUNDAN SONRAKİ SUÇUNU ANNE KAZ EĞLENCE PARKI'NIN DUVARLARI ARASINDA İŞLEYECEK!
SENCE BU ÇOK KOLAY OLMADI MI?
EVET ÖYLE OLDU... BELKİ GERÇEK İPUCUNU BULAMADIK.
AMA BUNU DA DENEMELİYİZ.

SEN BURADA KALIP BULMACA HAKKINDA DÜŞÜNMEYE DEVAM ET, JİM...
...BEN DE EĞLENCE PARKININ KASASINA GÖZKULAK OLAYIM.
ÇÖZÜM ÇOK KOLAYMIŞ... HEM BETMEN'E HEM DE GORDON'A...
...FAKA BASTIRACAĞIM.
GOTHAM'DAKİ ANNE KAZ EĞLENCE PARKI...
GÜNDÜZLERİ BURASI BİR EĞLENCE CENNETİDİR...
FUN HOUSE
AMA GECENİN KARANLIĞINDA GARİP BİR GÖRÜNÜME BÜRÜNÜR.

PARKIN DUVARLARI ÜSTÜNDE...
...BİR GÖLGE BELİRİR.
AMA O SIRADA DEV BİR KUMURTA GOLGESİ DE HAREKETLENİR VE...
BUKSH!
BRRRT
DEMEK YİNE TUZAĞIMA DÜŞTÜN, BETMEN...
...BU ÇOK HOŞUMA GİTTİ DOĞRUSU!
YOKSA BULMACAM ÇOK MU ZORDU?

NE OLUYOR?
BİRDEN KAYBOLDU..!
BATMEN GERÇEKTEN ÇOK ÇABUK HAREKET EDEN BİR ADAM
AMA HEPSİ BU KADAR
ONU ALTETMEM GEREK...
BURADAYIM MUAMMA!
WAKT
GUH-H!

SPROING!
BOOGA-BOOGA!
POP!
BETMEN OY-LE YAPAR.
ŞİMDİ DE ORTADAN KAYBOL-DU.
BURADA DEĞİLSE, NE-REDE OLA-BİLİR?
ARKANDA, BETMEN!
SANA BİR NASİ-HAT: AŞAĞIYA DÜ-ŞERKEN KENDİNE DİKKAT ET.'

YİHİİİİİ!
ARTIK ÇIKMAZA GİRDİN BETMEN!
VE BETMEN AŞAĞIYA İNDİĞİNDE...
ADAM HAKLI, ONU KAYBETTİM!
KİM O..?
BİR IŞIK ONU AYDINLATIR.
BETMEN!?
ÇEK IŞIĞI ÜSTÜMDEN
OH, TABİİ..., AMA O SİLAH SESLERİ NEYDİ? MAKİNELİ TÜFEĞE BENZİYORDU...
MUAMMA BURADAYDI..., GİŞEDEKİ PARALARI ÇALMAYA GELDİ.
HA..? AMA BU İMKANSIZ BETMEN.
NEDEN?
ÇÜNKÜ GİŞELERDE PARA FALAN YOK.
SEZON DOLAYISIYLA PARK KAPATILDI.
NİSAN'A KADAR AÇMAYACAĞIZ...
HA?
GİTMİŞ.

BEN PES EDİYORUM... GOTHAM'DA KAZ İSMİ TAŞIYAN HIÇBİR BANKA YA DA KUYUMCU YOK...
BİR FİNCAN KAHVE İÇEYİM...
BIRAKAYIM BETMEN'LE GORDON KAZIN PEŞİNDEN KOŞSUNLAR...
GERÇEK BİR POLİS NASIL ÇALIŞIR GÖSTERECEĞİM...
AMA BU İŞ PEK KOLAY DEĞİLDİR...
HIMM... SANDIĞIM KADAR BASİT OLMAYACAK...
BULLOCK! NE YAPIYORSUN ORADA?
NE..?!
AYY.
BUKSH
SENİ SERSEM. YUMUR TAYI KIRDIN.
BİZE İYİLİK YAPTIN, KOMİSER...
NE? BURAYA NASIL GİRDİN?
...ÇÜNKÜ İŞİN ASLINI ORTAYA ÇIKARDI.
İLK TAHMİNİMİZ HİÇBİR İŞE YARAMADI... SADECE BENİ MUAMMANIN KURŞUNLARINA HEDEF YAPTI...

SUÇ İŞLENECEK YERİN SIRRI KUTUNUN DUVARLARI DEĞİL, YUMURTANIN DUVARLARI İÇİNDE GİZLİYDİ.
HA..?
GERÇEK İPUCU YUMURTANIN İÇİNDEN ÇIKAN BU KAĞITTA YAZILI, JİM...
"MUAMMA TARAFINDAN ALDATILDIĞIN ZAMAN, GERÇEK CEVABI BULACAKSIN...
"YUMURTANIN ÜZERİNDEKİ YAZIYI DA UNUTMAYIN...
"ROMADAN GELİYORUM. VENİ, VİDİ, VİCİ."
NE DEMEK BUNLAR..?
YUMURTANIN ÜSTÜNDE MA YAZILIYDI.
BEN BULDUM GALİBA, JİM...
MA MUAMMA'NIN SON HECESİ.
BU ONUN ADI, BETMEN!
EVET... AMA BELKİ İŞİN İÇİNDE BAŞKA ŞEYLER DE VAR.
"MUAMMA TARAFINDAN ALDATILDIĞIM ZAMAN", ONUN MAKİNELİ TÜFEĞİNE KARŞI KOYAMASAYDIM NE OLURDU?
ÖLÜRDÜN.
VE BELKİ CENNETE GİDERDİM.

İPUCU BURADA BETMEN! PEACH CADDESİNDE CENNET TİYATROSU ADLI BİR YER VAR!
SOYGUNU ORADA YAPMAYI PLANLIYOR.
"ROMA'DAN GELİYORUM... VENİ, VİDİ, VİCİ" SÖZLERİNE GELİNCE, SEN YOKKEN ARAŞTIRDIM. NİGMA KISA SÜRE ÖNCE ROMA ŞARAPÇILIK ŞİRKETİNDE ÇALIŞIYORMUŞ.
VENİ, VİDİ, VİCİ "GELDİM GÖRDÜM, YENDİM." DEMEK.
DURUN BİRAZ. ÇOK HIZLI GİDİYORSUNUZ.
GAZETEYE BAK JİM, CENNET TİYATROSUNDA BU AKŞAM NE VARMIŞ?
BİR YARIŞMA OYUNUNU VİDEOYA ÇEKECEKLERMİŞ... YARIŞMANIN DA ADI MUAMMA!
YARIŞMAYA KOŞAN ÖDÜLÜ ÇALMAK İSTİYOR.
BU SEFER ONU YAKALAYACAĞIZ JİM... BEN GİDİYORUM
PLAZA
ARABAMLA SENİ TAKİP EDERİM.
NE..? HA? NE SÖYLÜYOR BUNLAR? BİRŞEY ANLAMADIM.
BELEDİYE BAŞKANINA SORSANA?
HARVEY BULLOCK, ŞAŞKINLIKTAN KENDİNİ KOLTUĞA BIRAKIR...
BEN BİR YERE GİTMİYORUM. SORUŞTURMA GEÇ LECEK HAFTA.
GORDON'U İŞİNDEN ETMEK İSTİYORSAM, AKLIMI BAŞIMA TOPLAMALIYIM.

PEACH CADDESİ...
BU DURAKTA İNECEK VAR.
SEN GÖZÜME YABANCI GELMİYORSUN.
YOKSA BURADAKİ YARIŞMAYA MI KATILIYORSUN?
EVET, ÖYLE... YARIŞMAYA KATILIYORUM.
MUAMMA YARIŞMASI
HEH HEH HEH.
GELDİM, GÖRDÜM..
...VE ŞİMDİ YENECEĞİM.
BETMEN BULMACANIN BİRİNCİ KISMINDA İSTEDİĞİMİ YAPMAMA ENGEL OLDU. BU KEZ DE BURAYA GELEBİLİR. AMA ENDİŞE ETMİYORUM...
...ÇÜNKÜ BEN PLANLARIMDA TÜM İHTİMALLERİ GÖZ ÖNÜNDE TUTARIM.
İŞTE TÜFEĞİM...
TAM SAKLADIĞIM YERDE.
JOE VE SUE, İKİNİZ DE YARIŞMANIN BİRİNCİ TURUNU BAŞARIYLA TAMAMLADINIZ.
ŞİMDİ İKİNCİ TURA GEÇİYORUZ. BU TURDA BİR SORUYU BİLEMEYEN YARIŞMACI ELENECEK, DİĞER YARIŞMACI İSE BÜYÜK ÖDÜLÜ ALMAK İÇİN YARIŞMAYA DEVAM EDECEK.
İLK SORU SANA SUE...
"N" HARFİ NEDEN ADAYA BENZER?
UMM... ŞEY... "N" HARFİ ADAYA BENZER... HMMMM...

CÜNKÜ DENİZİN ORTASINDADIR!
DOĞRU!
ŞİMDİ SIRA SENDE, JOE...
HANGİ AKREP SOKMAZ?
ŞEY... DÜŞÜNEYİM.
ÖZÜR DİLERİM... GALİBA... BİLEMEYECEĞİM...
ÜZGÜNÜM, JOE...
.. ZAMAN TÜKENDİ. SORUNUN CEVABI ŞUYDU...
SAATİN AKREBİ.
VE SONRA...
PEKALA SUE, ARTIK TEK BAŞINA KALDIN.
AMAN TANRIM!
KAZANMAK İÇİN BİR TEK SORUYU CEVAPLAMAN YETECEK...
..İŞTE ÖDÜL!
NAKİT PARA, MÜCEVHER VE DİĞER HEDİYELERDEN OLUŞAN YİRMİBEŞ BİN DOLARLIK ARMAĞAN SANDIĞI!
SEYİRCİDEN ALKIŞ KOPAR.
SON SORUYU SORMAK İÇİN SORU KUTUSUNA ELİMİ DALDIRAYIM VE...
HA..? KUTUNUN İÇİNDE BİR ŞEY OYNUYOR..!

İYİ BİLDİN... OYNAYAN BENİM!
SEYİRCİ ŞAŞKIN-DIR.
KİMSE PANİĞE KAPILMASIN... BU OYUNUN BİR PARÇASI DEĞİL... BIRAKIN İSTEDİĞİNİ ALSIN!
SUS BAKALIM... FAZLA GEYEZLİK ETME.
HALK TİYATRODAN PANİK İÇİNDE ÇIKIYOR.
SONUNDA ONU BULDUM.
İŞTE MUAMMA TİYATRONUN ARKA KAPISINDAN KAÇIYOR!
HİYA-HA-HA! BAŞARDIM! BETMEN'İ FAKA BASTIRDIM!

ÖYLE PEŞİN HÜKÜM VERME!

YİNE Mİ?

BEN DE SANA BİR BİLMECE SORAYIM... DOLU BİR TORBAYI NE HAFİFLETİR?

SHRIIP

BİR DELİK...!

İYİ BİLDİN!

PEKALA, BETMEN. OYUNUMU ORTAYA ÇIKARDIN... AMA BENİ ELE GEÇİREMEYECEKSİN...

...ÇÜNKÜ ŞİMDİ KAÇIYORUM!

BRRRT

BETMEN... BEN BU ARABADAYIM!

HIRSIZI TAKİP EDİN MEMUR BEY ...BEN GORDON'LA GİDİYORUM!

SKREEEE

O OTOBÜSÜN İÇİNDE, JİM. GAZLA!

DEPOM AĞZINA KADAR DOLU, DOSTUM...

HAYDİ ATLA!

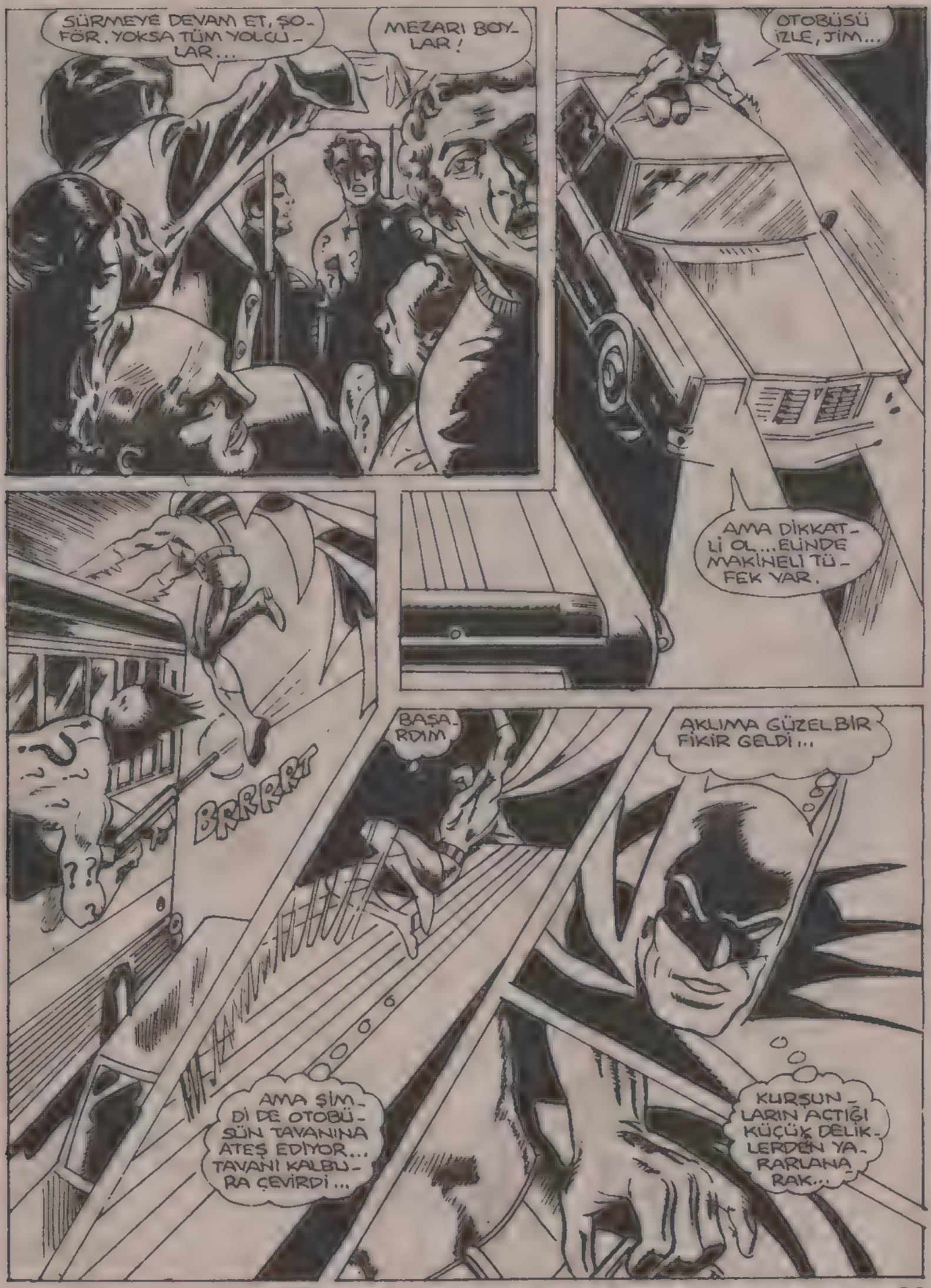
SÜRMEYE DEVAM ET, ŞOFÖR. YOKSA TÜM YOLCULAR...
MEZARI BOYLAR!
OTOBÜSÜ İZLE, JİM...
AMA DİKKATLİ OL... ELİNDE MAKİNELİ TÜFEK VAR.
BRRRRT
BAŞARDIM
AKLIMA GÜZEL BİR FİKİR GELDİ...
AMA ŞİMDİ DE OTOBÜSÜN TAVANINA ATEŞ EDİYOR... TAVANI KALBURA ÇEVİRDİ...
KURŞUNLARIN AÇTIĞI KÜÇÜK DELİKLERDEN YARARLANARAK...

...PLANIMI UYGULAYAYIM.
PHOOM
BU DA NEDİR..?
TEPİMİZ BOĞULMADAN OTOBÜSÜ DURDUR, ŞOFÖR!
MEMNUNİYETLE.
KOFF KOFF HAK
AGH KAFF
BOOT

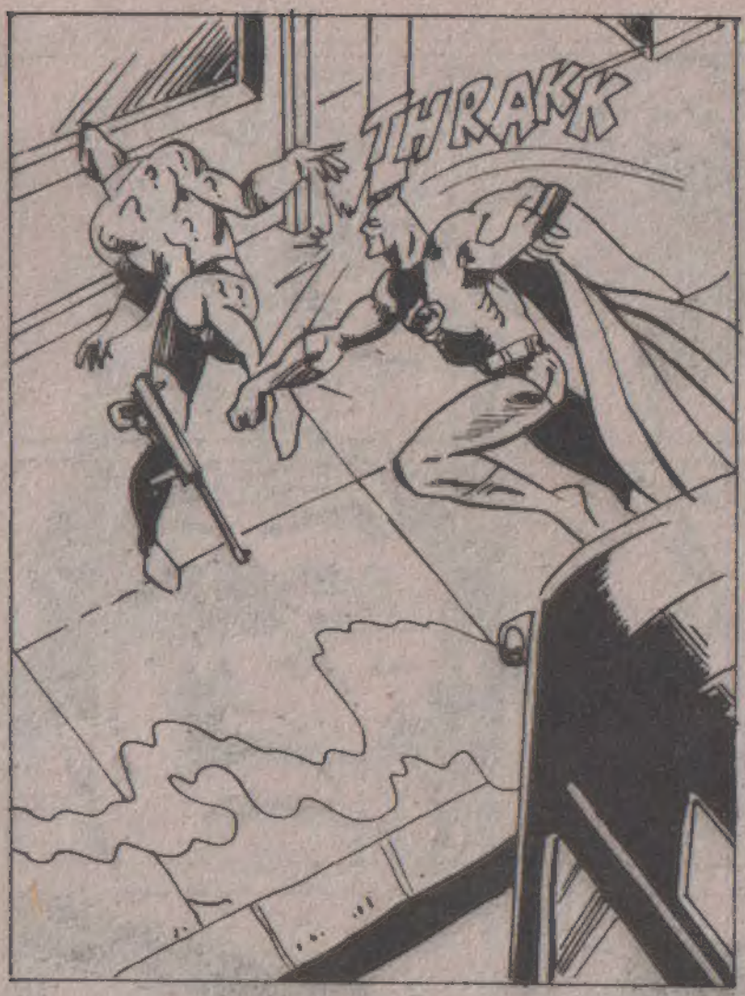
THRAKK

BİR DAHA BENİMLE OYUN OYNAMA, YA KALKMADAN..
...YANINA GAZ MASKESİ ALMAYI UNUTMA
ÇOK İŞE YARAR.
KAPA ÇENENİ.

EPILOGUE...

BİR HAFTA SONRA POLİS MERKEZİNDE, KOMİSER GORDON ISLIK ÇALARAK NEŞEYLE İÇERİ GİRER...
NİÇİN O KADAR NEŞELİSİN, GORDON? BUGÜNKÜ SORUŞTURMAYI UNUTTUN MU?
SUÇSUZ ÇIKACAĞIMDAN, EMİNİM.

SEN ÇILDIRDIN MI? YUKARIDA NE TÜR SUÇLAMALARLA KARŞILAŞACAĞINI BİLİYOR MUSUN?
BİLİYORUM, BULLOCK...
AMA ZEKAMI KULLANARAK HEPSİNİN ÜSTESİNDEN GELİRİM.

OH, İŞTE BETMEN'LE BENDEN SANA KÜÇÜK BİR HEDİYE... MUAMMA OLAYINDA BİZE YAPTIĞIN YARDIMLARDAN DOLAYI.
HA..?

BEN YUKARIYA SORUŞTURMAYA GİDİYORUM BİRAZ SONRA GÖRÜŞÜRÜZ, BULLOCK.
HA? OH..? TABİİ, TABİİ... GÖRÜŞÜRÜZ.
BU KUTUNUN İÇİNDEKİ KAZ YUMURTASI DEĞİL, TAVUK YUMURTASIDIR.
BUKSH
BEN SPOTLİGHT HABER AJANSINDAN OLİVİA ORTEGA. ŞU ANDA POLİS MERKEZİNDEYİM. KOMİSER GORDON HAKKINDA AÇILAN SORUŞTURMA KAMU OYUNA RESMEN AÇIKLANMADI. AMA DIŞARIYA SIZAN HABERLERE GÖRE..
...KOMİSERİN YENİ YARDIMCISI HARVEY BULLOCK, JAMES GORDON'U KURU KAFA OLARAK TANINAN VE BİR ÇOK POLİSİ ÖLDÜREN KATİLİ BİR ZAMANLAR KASTEN POLİS TEŞKİLATINDAN ATMAKLA İTHAM EDİYOR.
" BU POLİS TEŞKİLATINDA HER ZAMAN RASLANAN TÜRDEN BİR OLAY DEĞİL. BELEDİYE BAŞKANI HAMİLTON HİLL'İN DE SORUŞTURMAYA KATILMASI BU GÖRÜŞÜMÜZÜ DOĞRULUYOR..."
EVET, SORUŞTURMAYA BAŞLAYABİLİR MİYİZ?
BAY BULLOCK, SANIRIM KOMİSER GORDON'A YÖNELTMEK İSTEDİĞİNİZ BAZI SUÇLAMALAR VAR.

BU MACERANIN SONU

KIRAL DERGİ